

INFORMATIVO DO TEMPO Nº29/2022: 04/05/2022
Elaborado pela equipe técnica do CEMTEC/SEMAGRO

VALORES OBSERVADOS DA TEMPERATURA MÍNIMA NO DIA 04/05 E CHUVA ACUMULADA NAS ÚLTIMAS 48H

| Municípios | Temperatura Mínima (°C) | Municípios | Chuva acumulada (mm) |
|--------------------------|-------------------------|----------------------|----------------------|
| Sidrolândia | 8,8 | Bela Vista | 68,2 |
| Bandeirantes | 9,4 | Ponta Porã | 38,6 |
| Rio Brillhante | 9,8 | Mundo Novo | 27,4 |
| Campo Grande (Aeroporto) | 10 | Dourados | 25,8 |
| Ribas do Rio Pardo | 11,7 | Itaquiraí | 19,8 |
| Jardim | 12 | Campo Grande (INMET) | 11,4 |

Fonte dos dados: [INMET/SEMAGRO](#), [AEROPORTO](#) e [CEMADEN](#).

ANÁLISE DO TEMPO ATUAL

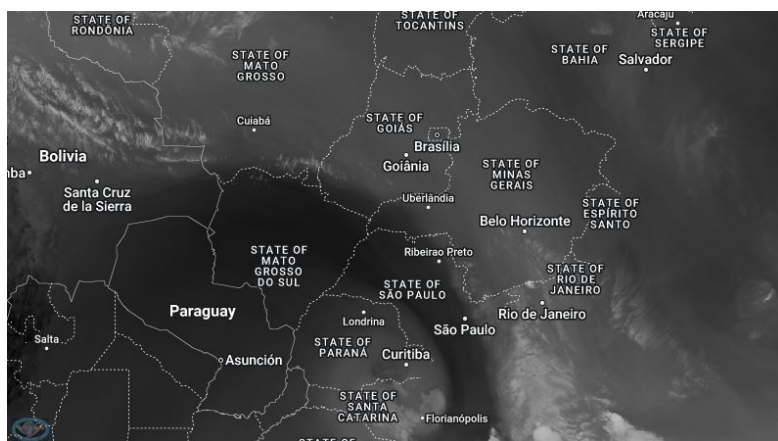

Na imagem de satélite do canal vapor d' água, referente às 13:00 hora local, observa-se predomínio da massa de ar fria e seca sobre Mato Grosso do Sul - cor preta na imagem de satélite. Os ventos sopram do quadrante sul, deixando as temperaturas máximas mais amenas, reforçando a sensação de frio.

Fonte da imagem: [Satélite Meteorológico](#).

PREVISÃO DO TEMPO PARA AS PRÓXIMAS HORAS

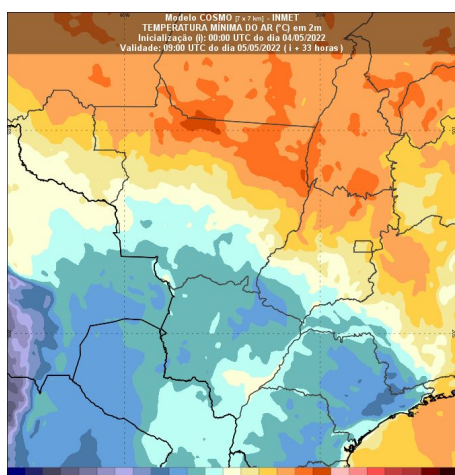

Segundo o modelo COSMO/INMET, o destaque é para a previsão das temperaturas mínimas (12-16°C) no dia 05 de maio de 2022, com destaque nas regiões pantaneira, centro-norte e nordeste do estado. A previsão para as próximas horas indica tempo estável, com sol e poucas nuvens devido a atuação de uma massa de ar seca e fria.

Fonte da imagem: [COSMO/INMET](#).