

**INFORMATIVO DO TEMPO Nº33/2022: 10/05/2022**  
Elaborado pela equipe técnica do CEMTEC/SEMAGRO

**CONDIÇÕES METEOROLÓGICAS OBSERVADAS NO DIA 09/05**

Municípios	Temperatura Mínima (°C)	Temperatura Máxima (°C)	Umidade Relativa Mínima (%)
Costa Rica	*	32	<b>23</b>
Campo Grande	18,6	32	37
Pedro Gomes	12,2	26,6	60
Rio Brillhante	<b>11,7</b>	30,4	42
Sidrolândia	13,3	30,8	39
Três Lagoas	17,6	<b>33,8</b>	30

\* dados faltantes.

Fonte dos dados: [INMET/SEMAGRO](#).

**ANÁLISE DO TEMPO ATUAL**

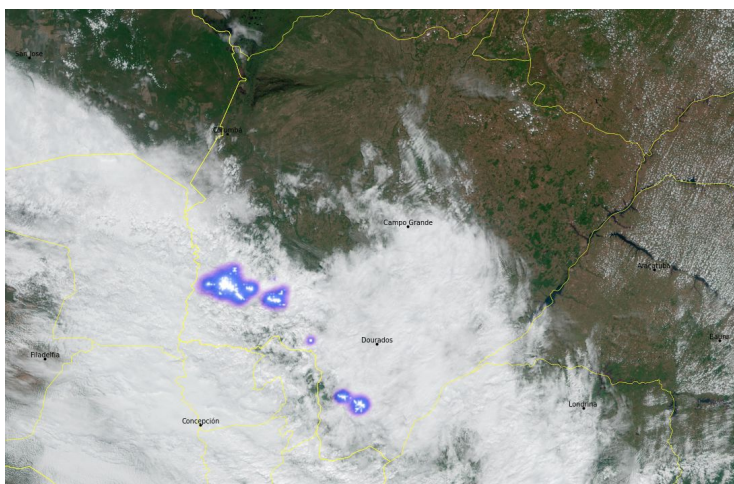

Na imagem de satélite, referente ao dia 10 de maio de 2022 às 12:30 hora local, é possível observar muitas nuvens e chuvas fracas sobre o centro sul de MS. Até o momento foram registrados nos pluviômetros automáticos (CEMADEN), 6 mm de chuva em Ponta Porã e Bela Vista. Nota-se também a ocorrência de raios no sul e sudoeste do estado.

Fonte da imagem: [Imagem de satélite](#).

**PREVISÃO DO TEMPO PARA AS PRÓXIMAS HORAS**

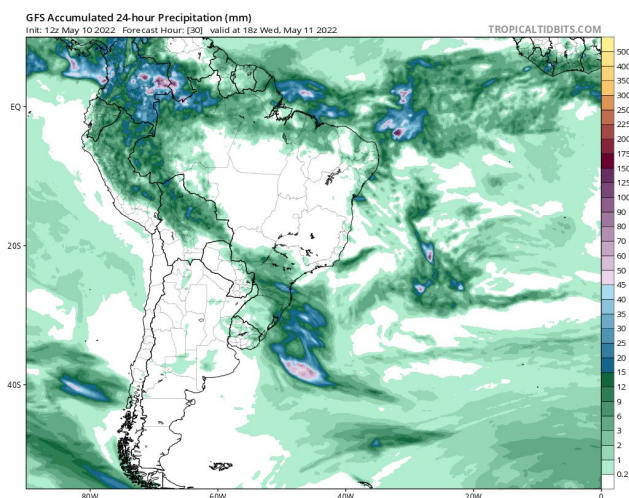

Segundo o modelo GFS, o destaque é para o acumulado de chuva (até 15-20 mm) em 24h, com destaque na região centro-sul do estado. A previsão para as próximas horas indica probabilidade para chuvas de intensidade fraca a moderada devido o avanço de cavados.

Fonte da imagem: [Tropical Tidbits](#).