

INFORMATIVO DO TEMPO Nº44/2022: 26/05/2022
Elaborado pela equipe técnica do CEMTEC/SEMAGRO

VALORES OBSERVADOS DA TEMPERATURA E UMIDADE RELATIVA DO AR MÍNIMA NO DIA 25/05/2022

| Municípios (MS) | Temperatura Mínima(°C) | Umidade Relativa do ar Mínima (%) |
|--------------------------|------------------------|-----------------------------------|
| Água Clara | 13.7 | 31 |
| Angélica | * | 38 |
| Bandeirantes | 12.2 | 31 |
| Camapuã | 16.7 | * |
| Campo Grande | 19.6 | 45 |
| Cassilândia | * | 31 |
| Costa Rica | * | 27 |
| Coxim | * | 23 |
| Dourados - Embrapa | 13.7 | 39 |
| Iguatemi | 14.2 | 42 |
| Itaquiraí | * | 46 |
| Jardim | 15.9 | 28 |
| Paranaíba | 13.3 | 30 |
| Pedro Gomes | 11.4 | 52 |
| Ponta Porã | 13.8 | 41 |
| Ribas do Rio Pardo | 13.6 | 33 |
| Rio Brillhante - Embrapa | 12.6 | 36 |
| Rio Brillhante | 11.7 | 36 |
| Santa Rita do Pardo | 14.5 | 39 |
| Sidrolândia | 18.7 | 31 |
| Sonora | 17.4 | 25 |
| Três Lagoas | 16.7 | 30 |

Fonte dos dados: INMET/SEMAGRO
E EMBRAPA AGROPECUÁRIA OESTE.

CEMTEC
Centro de Monitoramento
do Tempo e do Clima de
Mato Grosso do Sul

SEMAGRO
Secretaria de Estado de Meio Ambiente,
Desenvolvimento Econômico,
Produção e Agricultura Familiar

GOVERNO
DO ESTADO
Mato Grosso do Sul

Mato Grosso do Sul está sob a influência de uma massa de ar seco resultando em baixos valores de umidade relativa do ar. Nota-se que a maioria dos municípios analisados apresentaram temperaturas mínimas abaixo de 19°C e a umidade relativa do ar mínima ficou abaixo de 40% para 18 municípios. A menor temperatura registrada foi **11.4°C** em Pedro Gomes. Já a menor umidade relativa do ar foi **23%** no município de Coxim.

Fonte dos dados: [INMET/SEMAGRO](#) e [EMBRAPA](#).

ANÁLISE DO TEMPO ATUAL

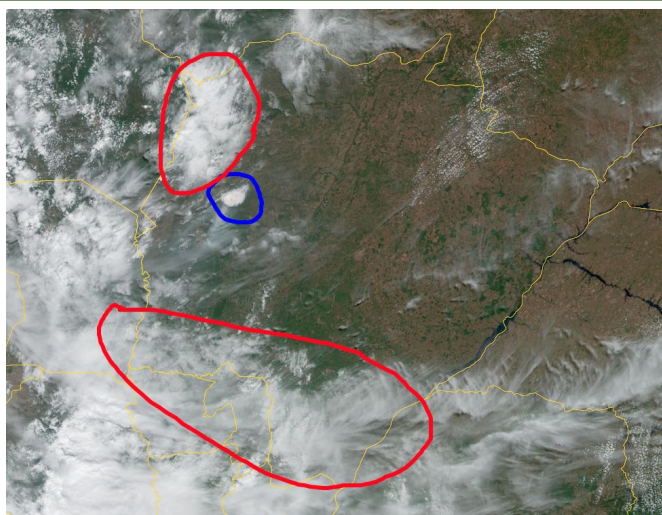

Na imagem de satélite, referente ao dia 26/05 às 12:20 horas local, é possível observar condições de céu claro em grande parte do Mato Grosso do Sul. As linhas vermelhas destacam áreas com nuvens baixas, porém sem chuvas. Já a linha azul destaca uma pequena nuvem de chuva entre Miranda e Corumbá.

Fonte da imagem: [Imagem de Satélite](#).

PREVISÃO DO TEMPO PARA AS PRÓXIMAS HORAS

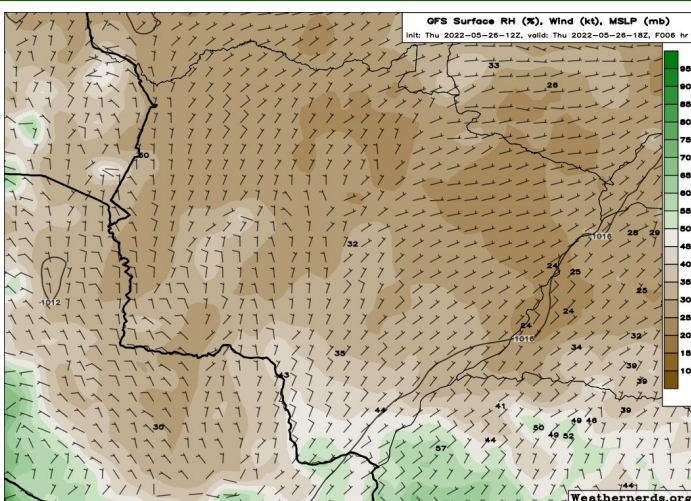

Segundo o modelo GFS, o destaque de hoje a tarde são os baixos valores de umidade relativa do ar, entre 20-40%, principalmente nas regiões norte e nordeste do estado. A previsão para as próximas horas é de tempo firme e seco, com sol e aumento de nebulosidade sobre o estado do MS.

Fonte da imagem: [Modelo GFS](#).