

**INFORMATIVO DO TEMPO Nº57/2022: 14/06/2022**  
Elaborado pela equipe técnica do CEMTEC/SEMAGRO



TEMPERATURAS MÍNIMAS OBSERVADAS NOS DIAS 14/06	
Municípios (MS)	Temperatura Mínima (°C)
RIO BRILHANTE	1.7
RIO BRILHANTE (EMBRAPA)	1.8
ÁGUA CLARA	4.2
SANTA RITA DO PARDO	4.6
IGUATEMI	4.9
RIBAS DO RIO PARDO	4.9
BANDEIRANTES	5.4
CAMAPUÃ	6.2
DOURADOS (EMBRAPA)	6.3
PARANAÍBA	6.8
SIDROLÂNDIA	7.1
PONTA PORÃ	7.4
TRÊS LAGOAS	8.2
IVINHEMA (EMBRAPA)	8.7
SONORA	9.9
CAMPO GRANDE	10
CAMPO GRANDE (UFMS)	13.3

Fonte dos dados: INMET/SEMAGRO, EMBRAPA E UFMS.

**CEMTEC**  
Centro de Monitoramento  
do Tempo e do Clima de  
Mato Grosso do Sul

**SEMAGRO**  
Secretaria de Estado de Meio Ambiente,  
Desenvolvimento Econômico,  
Produção e Agricultura Familiar

**GOVERNO  
DO ESTADO**  
Mato Grosso do Sul

O município de Rio Brilhante registrou nesta terça-feira (14/06) 1.7°C de temperatura mínima.

**ANÁLISE DO TEMPO ATUAL**

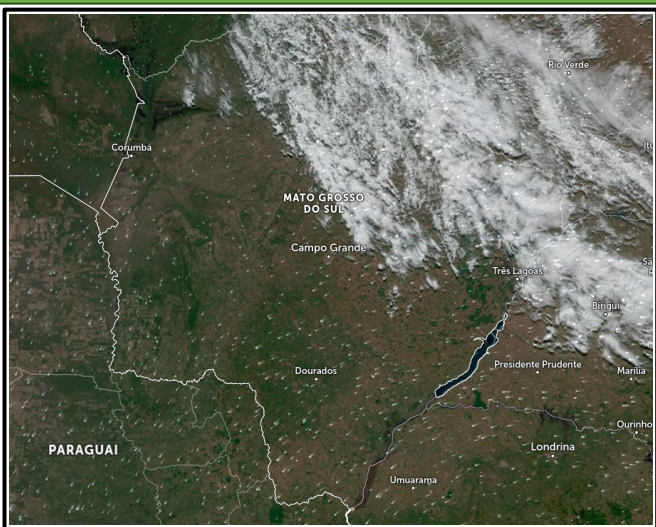

Na imagem de satélite, válida para o dia 14 de junho de 2022 às 12:50 horas local, nota-se condições de céu limpo, com sol e tempo seco em grande parte do estado. Nas regiões do bolsão e norte há chuvas de intensidade fraca. Os ventos atuam do quadrante leste/nordeste em grande parte do estado.

Fonte da imagem: [Imagem de Satélite.](#)

**PREVISÃO DO TEMPO PARA AS PRÓXIMAS HORAS**

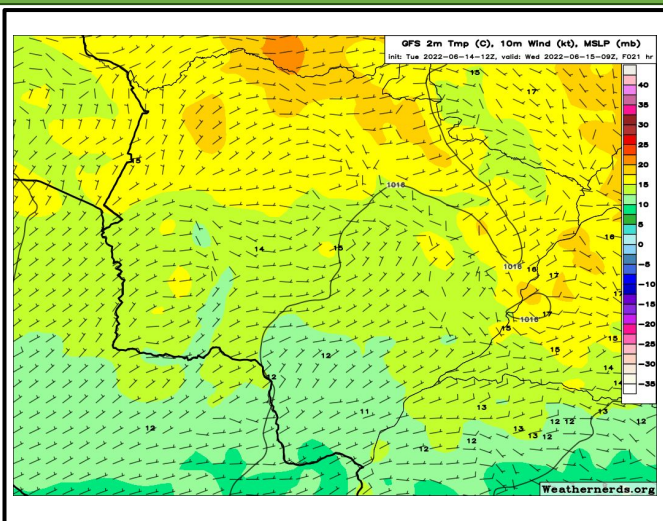

Segundo o modelo GFS, o destaque é a previsão de baixas temperaturas no estado, com valores de mínimas entre 10-15°C na região centro-sul e entre 15-20°C no norte do MS previstos para o dia 15/06 pela manhã. A previsão para as próximas horas indica tempo firme em grande parte do estado, com exceção da região do Bolsão e Norte que há previsão de pancadas de chuvas de intensidade fraca.

Fonte da imagem: [GFS.](#)