

**INFORMATIVO DO TEMPO Nº115/2022: 04/10/2022**  
Elaborado pela equipe técnica do CEMTEC/SEMAGRO

**CONDIÇÕES METEOROLÓGICAS OBSERVADAS NO DIA 03/10**

Municípios (MS)	T mín (°C)	T máx (°C)	UR (%)	Municípios (MS)	T mín (°C)	T máx (°C)	UR (%)
Água Clara	20,2	34,2	31	Itaporã	18,7	31,3	27
Aquidauana	21	32,3	28	Ivinhema*	18,7	30,2	33
Bandeirantes	18	30,9	42	Miranda	20,5	32,9	25
Bataguassu	20,1	31	42	Nhumirim	22,1	33,7	28
Caarapó	<b>15,6</b>	30,6	24	Nova Alvorada do Sul	17,5	31,8	32
Camapuã	18,5	32,7	*	Paranaíba	19,7	<b>36,2</b>	24
Campo Grande	19,9	30,4	28	Ribas do Rio Pardo	19,6	32,7	35
Cassilândia	18,8	35,7	22	Rio brilhante	17	31,5	27
Chapadão do Sul	19,1	34,3	24	São Gabriel do Oeste	17,4	31,2	37
Corumbá	22,2	34,4	<b>21</b>	Sidrolândia	17,4	31,9	32
Costa Rica	18,4	33,6	26	Sonora	20,2	33,5	31
Coxim	20,1	35,3	28	Três Lagoas	20,7	33,5	30
Dourados*	16,5	30,5	25				

Fonte dos dados: INMET, SEMAGRO E EMBRAPA AGROPECUÁRIA OESTE\*.

**ANÁLISE DO TEMPO ATUAL**

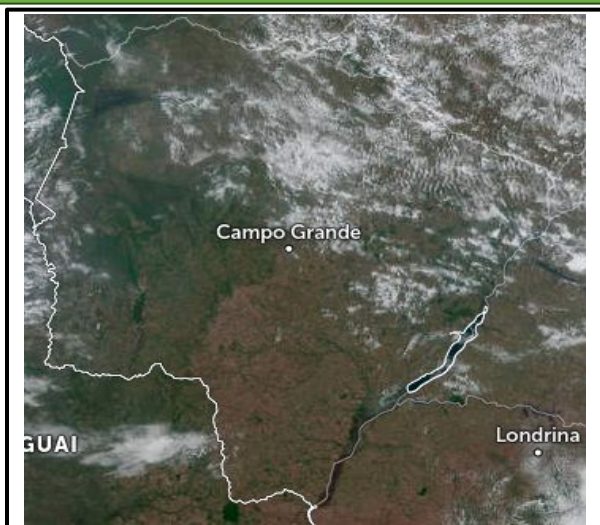

Na imagem de satélite do dia 04/10, às 11:00 horas local, observa-se em grande parte do estado tempo firme com sol e poucas nuvens. Por outro lado, nas regiões norte/nordeste observa-se nebulosidade, porém não associada a chuvas, porém a previsão indica probabilidade de chuvas nestas regiões. Os ventos atuam do quadrante norte no estado do Mato Grosso do Sul.

Fonte da imagem: [Imagem de satélite.](#)

**PREVISÃO DO TEMPO PARA AS PRÓXIMAS HORAS**

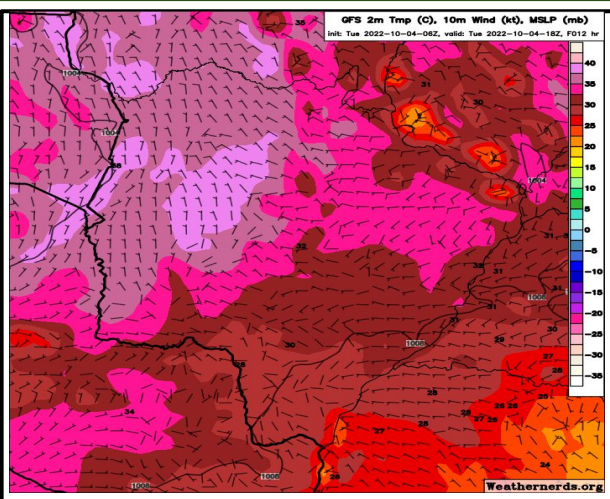

A previsão do tempo indica tempo firme, com sol e variação de nebulosidade em grande parte do estado, porém não se descarta a possibilidade de pancadas de chuvas isoladas devido ao aquecimento diurno. Por outro lado, na região norte, há probabilidade de chuvas de intensidade fraca a pontualmente moderada e tempestades. Além disso, são esperadas temperaturas acima de 30°C, com destaque nas regiões do Pantanal, sudoeste e norte do estado.

Fonte da imagem: [GFS/Weathernerds.](#)