

**INFORMATIVO DO TEMPO Nº120/2022: 19/10/2022**  
Elaborado pela equipe técnica do CEMTEC/SEMAGRO

Precipitação acumulada (mm) nas últimas 48 horas			
Municípios MS	Chuva (mm)	Municípios MS	Chuva (mm)
Porto Murtinho	55,6	Ivinhema	14,0
Rio Brilhante	48,0	Camapuã	9,4
Campo Grande	34,6	Dourados	7,4
Maracaju	30,4	Miranda	7,0
Ribas do Rio Pardo	26,2	São Gabriel do Oeste	7,0
Costa Rica	24,0	Água Clara	5,6
Rochedo	21,2	Aquidauana	5,2
Caarapó	18,8	Mundo Novo	2,6
Bataguassu	18,4	Itaporã	2,4
Angélica	16,6	Três Lagoas	2,4
Dois Irmãos do Buriti	15,8	Bela Vista	2,0
Sidrolândia	14,8	Itaquiraí	2,0

Fonte dos dados: CEMADEN, INMET e SEMAGRO.

Rajada de vento observada no dia 18/10	
Municípios MS	Rajada de vento (Km/h)
Costa Rica	80,6
Sonora	72,7
Ribas do Rio Pardo	60,1

Fonte dos dados: INMET e SEMAGRO.

**ANÁLISE DO TEMPO ATUAL**

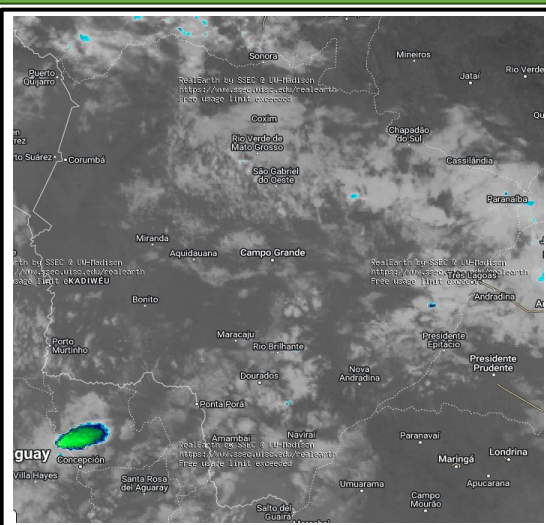

Na imagem de satélite do dia 19/10, às 08:10 horas local, observa-se nebulosidade não associada a chuvas. Nas regiões leste/nordeste e grande Dourados há chuvas de intensidade fraca devido ao deslocamento de cavados. Os ventos atuam do quadrante leste/nordeste no estado do Mato Grosso do Sul.

Fonte da imagem: [Imagem de satélite](#).

**PREVISÃO DO TEMPO PARA AS PRÓXIMAS HORAS**

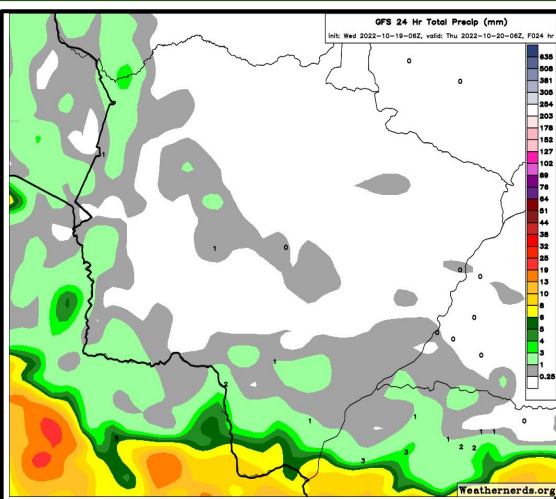

A previsão do tempo nas próximas 24h indica tempo instável com chuvas de intensidade fraca a pontualmente moderada e tempestades acompanhadas de raios e rajadas de vento, com destaque para a região extremo sul do estado. No restante do estado, sol com variação de nebulosidade. Porém não se descartam pancadas de chuvas devido ao aquecimento diurno.

Fonte da imagem: [GFS/Weathernerds](#).