

**INFORMATIVO DO TEMPO Nº122/2022: 25/10/2022**  
Elaborado pela equipe técnica do CEMTEC/SEMAGRO

| CONDIÇÕES METEOROLÓGICAS OBSERVADAS NO DIA 24/10 |            |            |                 |                      |            |            |                 |
|--|------------|------------|-----------------|----------------------|------------|------------|-----------------|
| Municípios (MS)                                  | T mín (°C) | T máx (°C) | Umidade mín (%) | Municípios (MS)      | T mín (°C) | T máx (°C) | Umidade mín (%) |
| Água Clara                                       | 16,9       | 34,9       | 26              | Itaquirai            | 19,2       | 33,1       | 25              |
| Amambai  | 16,1       | 33,6       | 19              | Ivinhema*            | 19,5       | 33,5       | 27              |
| Angélica   | 19,6       | 33,6       | 31              | Maracaju             | 15,1       | 35,0       | 19              |
| Aquidauana                                       | 18,0       | 34,4       | 29              | Miranda              | 19,3       | 33,9       | 26              |
| Bandeirantes                                     | 15,2       | 34,1       | 29              | Nhumirim             | 18,7       | 36,1       | 29              |
| Bataguassu                                       | 19,3       | 31,9       | 22              | Nova Alvorada do Sul | 16,7       | 33,7       | 27              |
| Caarapó  | 17,6       | 33,9       | 28              | Paranaíba            | 18,9       | 34,8       | 30              |
| Camapuã  | 17,0       | 34,2       | -               | Ponta Porã           | 18,8       | 32,3       | 23              |
| Campo Grande                                     | 18,8       | 33,1       | 25              | Porto Murtinho       | 18,6       | 35,2       | 21              |
| Chapadão do Sul                                  | 20,5       | 31,9       | 29              | Ribas do Rio Pardo   | 16,7       | 33,8       | 26              |
| Corumbá  | 20,3       | 35,5       | 28              | Rio Brilhante        | 14,4       | 32,7       | 26              |
| Costa Rica                                       | 19,8       | 33,9       | 26              | São Gabriel do Oeste | 18,5       | 34,0       | 28              |
| Coxim  | 20,7       | 35,3       | 31              | Sidrolândia          | 18,2       | 33,8       | 27              |
| Dourados   | 19,6       | 33,0       | 24              | Sete Quedas          | 18,3       | 33,2       | 22              |
| Iguatemi   | 16,1       | 33,3       | 23              | Sonora               | 21,2       | 33,7       | 38              |
| Itaporã  | 16,9       | 35,1       | 23              | Três Lagoas          | 18,6       | 35,5       | 22              |

Fonte dos dados: INMET, SEMAGRO E EMBRAPA AGROPECUÁRIA OESTE\*.

**ANÁLISE DO TEMPO ATUAL**

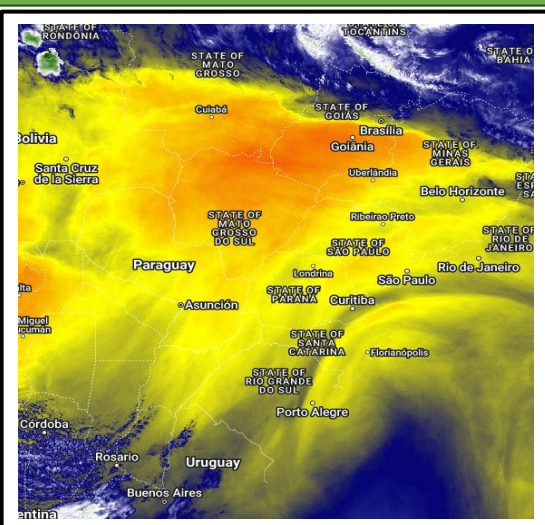

Na imagem de satélite GOES-16, canal do vapor d'água, do dia 25/10 às 08:50 horas local, observa-se tempo estável no estado. Na imagem as cores realçadas em amarelo e laranja indicam atuação de uma massa de ar seco, que favorece o tempo quente e seco no estado. Os ventos atuam do quadrante leste/nordeste.

Fonte da imagem: [Imagem de satélite.](#)

**PREVISÃO DO TEMPO PARA AS PRÓXIMAS HORAS**

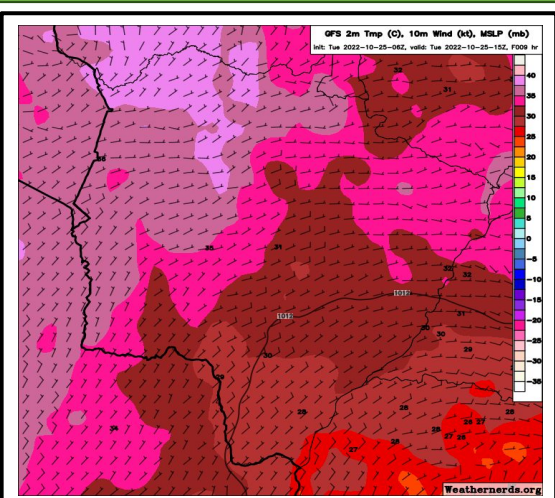

A previsão do tempo nas próximas horas indica tempo firme com sol e variação de nebulosidade no estado, com temperaturas que podem atingir os 37°C e umidade relativa baixa entre 15-35%, principalmente nas regiões sudoeste, pantaneira e norte do estado.

Fonte da imagem: [GFS/Weathernerds.](#)