

**INFORMATIVO DO TEMPO Nº17/2023: 10/02/2023**  
Elaborado pela equipe técnica do CEMTEC/SEMADESC

Chuva acumulada nas últimas 24 horas			
Município	Chuva (mm)	Município	Chuva (mm)
Maracaju	90,2	Caarapó	21,2
Ivinhema	76,2	Água Clara	17,2
São Gabriel do Oeste	64,4	Angélica	15,0
Bonito	61,4	Mundo Novo	14,8
Corguinho	39,6	Paranaíba	14,4
Rio Verde de Mato Grosso	26,2	Três Lagoas	14,2
Sidrolândia	23,4	Ponta Porã	12
Dois Irmãos do Buriti	21,8	Bela Vista	11,8
Camapuã	20,2	Dourados	11,6

Fonte dos dados: CEMADEN, INMET e SEMADESC.  
Atualizado até às 08:00 do dia 10/02.

**ANÁLISE DO TEMPO ATUAL**

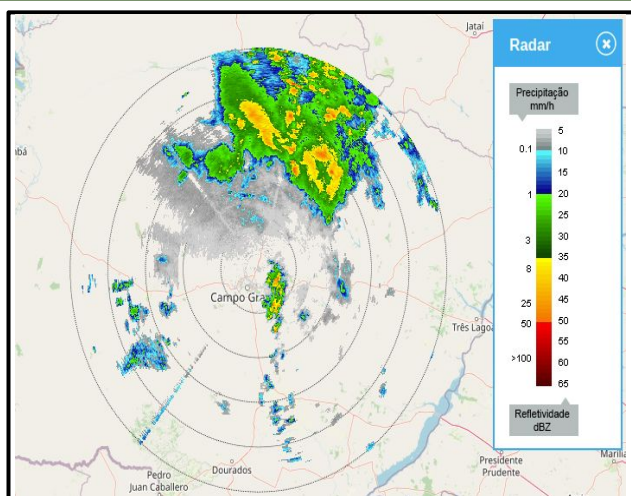

Na imagem do radar meteorológico, válida para o dia 10/02/2023 às 08:06 horas, observa-se áreas de instabilidade associadas a chuvas de intensidade fraca a moderada e pontualmente mais forte, com destaque na região norte do estado. Os ventos sopram do quadrante norte em praticamente todo estado do Mato Grosso do Sul.

Fonte da imagem: [CEMADEN](#)

**PREVISÃO DO TEMPO PARA AS PRÓXIMAS HORAS**

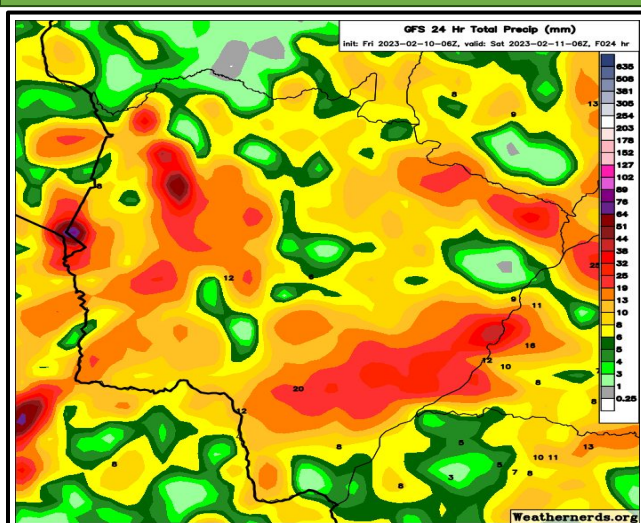

A previsão para as próximas horas indica tempo instável com probabilidade para chuvas de intensidade fraca a moderada. Porém, pontualmente podem ocorrer chuvas intensas e tempestades acompanhadas de raios e rajadas de vento, com destaque nas regiões leste, norte e oeste do estado. As instabilidades ocorrem devido a combinação de calor com a disponibilidade de umidade, aliado ao avanço de cavados.

Fonte da imagem: [GFS/Weathernerds.](#)