

INFORMATIVO DO TEMPO Nº18/2023: 14/02/2023
Elaborado pela equipe técnica do CEMTEC/SEMADESC

Chuva acumulada nas últimas 24 horas

| Município | Chuva (mm) | Município | Chuva (mm) |
|-------------|------------|----------------------|------------|
| Sete Quedas | 54,4 | Porto Murtinho | 17,0 |
| Mundo Novo | 41,0 | Paranaíba | 15,6 |
| Amambai | 31,4 | Dourados | 14,2 |
| Costa Rica | 28,6 | São Gabriel do Oeste | 6 |
| Angélica | 20 | Caarapó | 5 |
| Corumbá | 18,4 | - | - |

Fonte dos dados: CEMADEN, INMET e SEMADESC.

Atualizado até às 08:30 do dia 14/02.

Rajada de vento ocorrida no dia 13/02

| Município | Rajada de vento (km/h) |
|-----------------|------------------------|
| Costa Rica | 79,9 |
| Chapadão do Sul | 73,4 |
| Dourados | 69,4 |
| Iguatemi | 62,6 |

Fonte dos dados: INMET e SEMADESC.

ANÁLISE DO TEMPO ATUAL

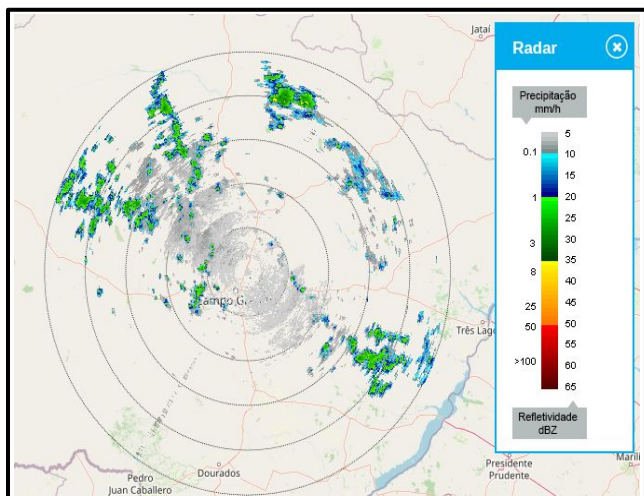

Na imagem do radar meteorológico, válida para o dia 14/02/2023 às 08:06 horas, observa-se áreas de instabilidade associadas a chuvas de intensidade fraca, com destaque nas regiões centro-norte, leste e noroeste do estado. Os ventos sopram do quadrante norte em praticamente todo estado do Mato Grosso do Sul.

Fonte da imagem: [CEMADEN](#).

PREVISÃO DO TEMPO PARA AS PRÓXIMAS HORAS

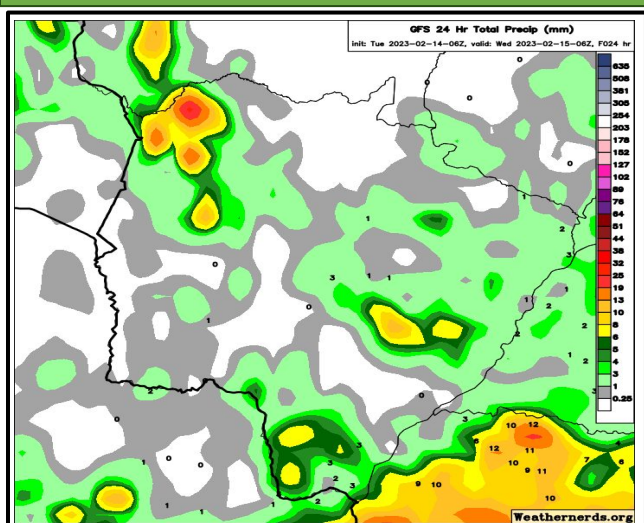

A previsão para as próximas horas indica tempo instável com probabilidade para chuvas de intensidade fraca a moderada. Porém, localmente, não se descartam algumas pancadas de chuvas mais intensas, com raios e rajadas de vento. As instabilidades ocorrem devido a combinação de calor com a disponibilidade de umidade.

Fonte da imagem: [GFS/Weathernerds](#).