

INFORMATIVO DO TEMPO Nº26/2023: 07/03/2023
Elaborado pela equipe técnica do CEMTEC/SEMADESC

Chuva acumulada nas últimas 24 horas

Município	Chuva (mm)	Município	Chuva (mm)
Água Clara	51,8	Rio Verde de Mato Grosso	21,0
São Gabriel do Oeste	50,2	Costa Rica	5,4
Cassilândia	28,4	Ribas do Rio Pardo	4,4
Três Lagoas	21,4	-	-

Fonte dos dados: ANA, CEMADEN, INMET e SEMADESC.

Atualizada até às 08:00 do dia 07/03.

ANÁLISE DO TEMPO ATUAL

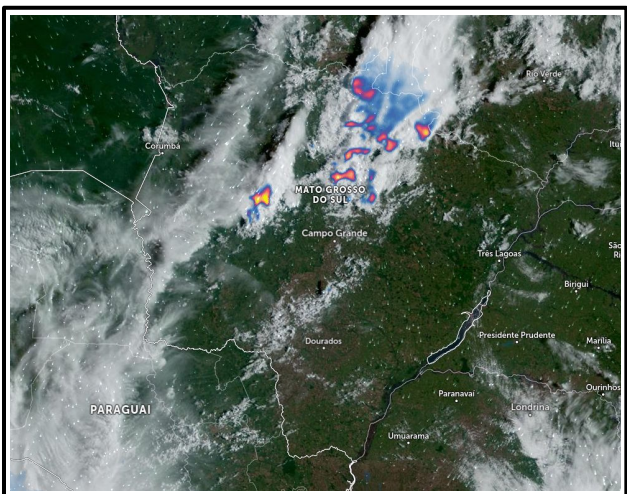

Na imagem de satélite, válida para o dia 07/03/2023 às 08:00 horas, observa-se nebulosidade nas regiões oeste, sudoeste e centro-norte do estado. Nas demais regiões sol com poucas nuvens. Entre Bandeirantes e Sonora observa-se chuvas fraca a moderada ao longo da BR-163. Os ventos sopram do quadrante norte em todas as regiões de Mato Grosso do Sul.

Fonte da imagem: [Satélite Meteorológico.](#)

PREVISÃO DO TEMPO PARA AS PRÓXIMAS HORAS

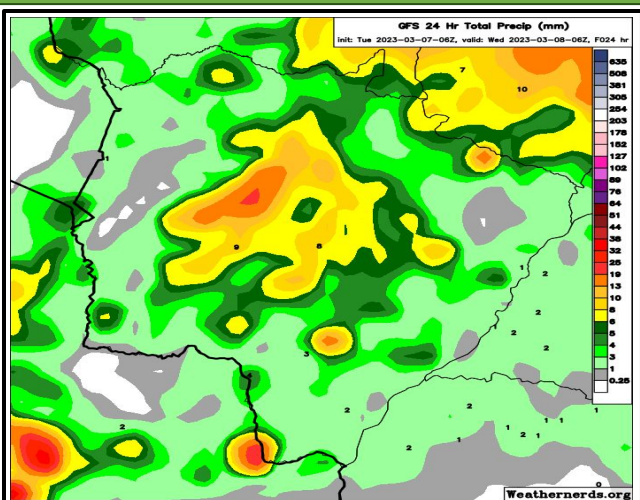

A previsão para as próximas horas indica tempo instável com chuvas de intensidade fraca a moderada. Porém, localmente, há previsão de chuvas intensas e tempestades com raios e rajadas de vento, com destaque na região central. As instabilidades ocorrem devido a combinação de calor e umidade, aliado ao avanço de cavados e atuação de áreas de baixa pressão atmosférica.

Fonte da imagem: [GFS/Weathernerds.](#)