



INFORMATIVO DO TEMPO Nº28/2023: 10/03/2023
Elaborado pela equipe técnica do CEMTEC/SEMADESC

Chuva acumulada nas últimas 24 horas			
Município	Chuva (mm)	Município	Chuva (mm)
Dois Irmãos do Buriti	57,0	Angélica	13,8
Ribas do Rio Pardo	54,0	Caarapó	11,2
Ivinhema	44,4	Rio Verde de Mato Grosso	11,2
Rochedo	38,0	Coxim	11,2
Corguinho	35,2	Água Clara	10,4
Porto Murtinho	21,0	Bela Vista	7,8
Cassilândia	18,8	Camapuã	7,0
Sete Quedas	17,8	Sidrolândia	6,6
Corumbá	17,2	Bandeirantes	5,0

Fonte dos dados: ANA, CEMADEN, INMET e SEMADESC.
Atualizada até às 08:00 do dia 10/03.

ANÁLISE DO TEMPO ATUAL

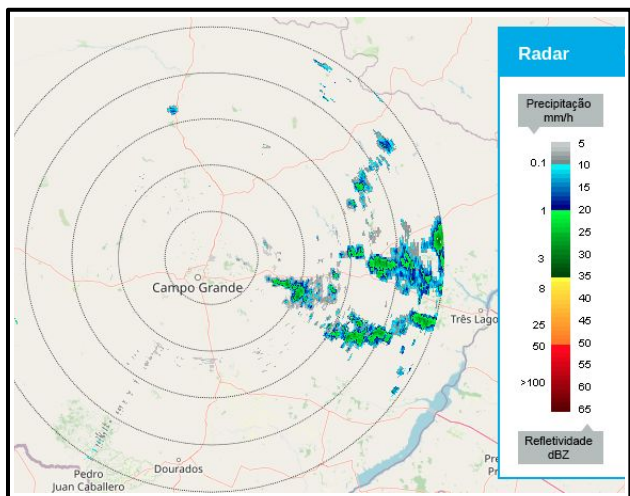

Na imagem de radar, válida para o dia 10/03/2023 às 07:50 horas, observa-se chuva fraca, com destaque na região leste e nordeste do estado. Os ventos sopram do quadrante norte em todas as regiões de Mato Grosso do Sul.

Fonte da imagem: [Radar Meteorológico.](#)

PREVISÃO DO TEMPO PARA AS PRÓXIMAS 42h

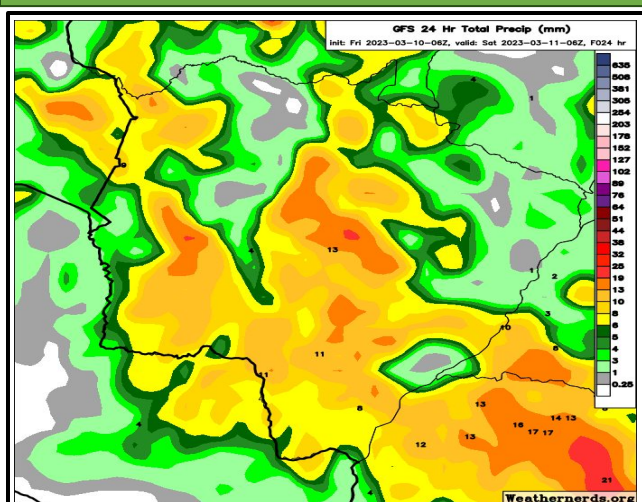

A previsão indica tempo instável com chuvas de intensidade fraca a moderada. Porém, localmente, podem ocorrer chuvas intensas e tempestades com raios e rajadas de vento, com destaque nas regiões central e sul do estado. As instabilidades ocorrem devido a combinação de calor e umidade, aliado a atuação de áreas de baixa pressão atmosférica.

Fonte da imagem: [GFS/Weathernerds.](#)