

INFORMATIVO DO TEMPO Nº31/2023: 17/03/2023
Elaborado pela equipe técnica do CEMTEC/SEMADESC

Chuva acumulada nas últimas 24 horas			
Município	Chuva (mm)	Município	Chuva (mm)
Rochedo	34,6	Dourados	16,0
Costa Rica	34,2	Água Clara	11,0
Ponta Porã	32,6	Campo Grande	10,4
São Gabriel do Oeste	31,2	Itaporã	7,0
Corumbá	30,0	Camapuã	6,2
Três Lagoas	23,8	Caarapó	6,0
Sonora	20,6	Aquidauana	5,6
Bonito	17,8	Bandeirantes	5,6
Sidrolândia	16,8	-	-

Fonte dos dados: CEMADEN, INMET e SEMADESC.
Atualizada até às 07:15 do dia 17/03.

CEMTEC Centro de Monitoramento do Tempo e do Clima de Mato Grosso do Sul
SEMADESC Secretaria de Estado de Meio Ambiente, Desenvolvimento, Ciência, Tecnologia e Inovação
GOVERNO DE Mato Grosso do Sul

ANÁLISE DO TEMPO ATUAL

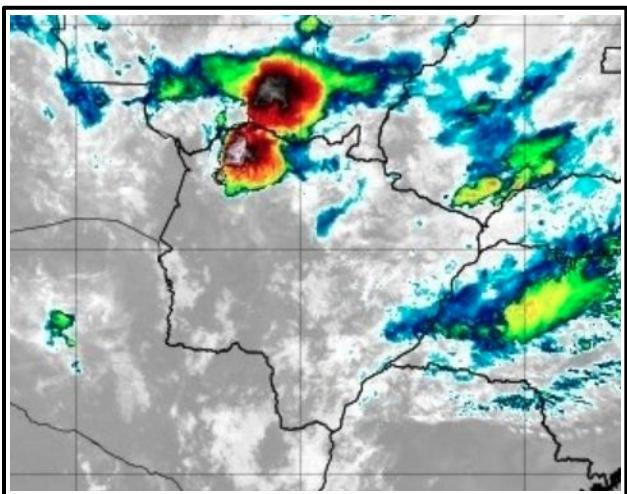

Na imagem de satélite, que realça as nuvens de chuva, indica chuvas fracas/chuviscos na região leste, norte e no extremo norte do Pantanal. Também há densa cobertura de nuvens entre a região central, norte, sul e leste de MS. Os ventos sopram de nordeste em todas as regiões de Mato Grosso do Sul.

Fonte da imagem: [Satélite Meteorológico](#)

PREVISÃO DO TEMPO PARA AS PRÓXIMAS HORAS

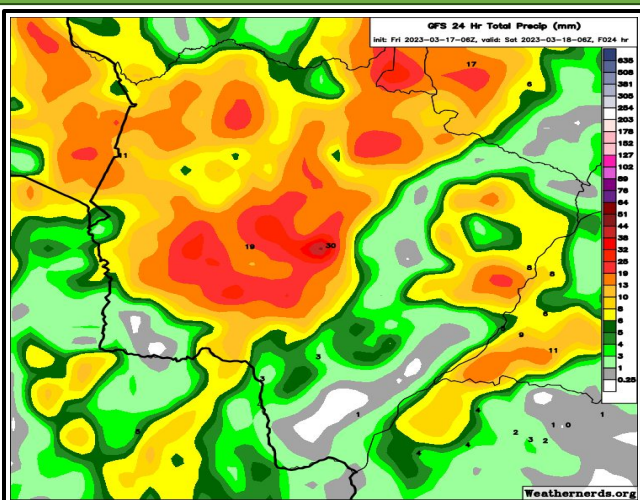

A previsão indica tempo instável com chuvas de intensidade fraca a moderada. Porém, localmente, podem ocorrer chuvas intensas e tempestades com raios e rajadas de vento, com destaque nas regiões centro-norte e noroeste do estado. As instabilidades ocorrem devido a combinação de calor e umidade, aliado a atuação de áreas de baixa pressão atmosférica.

Fonte da imagem: [GFS/Weathernerds](#).