

INFORMATIVO DO TEMPO Nº32/2023: 21/03/2023
Elaborado pela equipe técnica do CEMTEC/SEMADESC

Chuva acumulada nas últimas 24 horas

Município	Chuva (mm)	Município	Chuva (mm)
Chapadão do Sul	47,0	Corumbá - Nhumirim	19,2
Corumbá	33,0	Rio Verde de Mato Grosso	16,4
Coxim	22,6	Sonora	9,4
São Gabriel do Oeste	21,6	Camapuã	5,8

Fonte dos dados: CEMADEN, INMET e SEMADESC.

Atualizada até às 07:55 do dia 21/03.

ANÁLISE DO TEMPO ATUAL

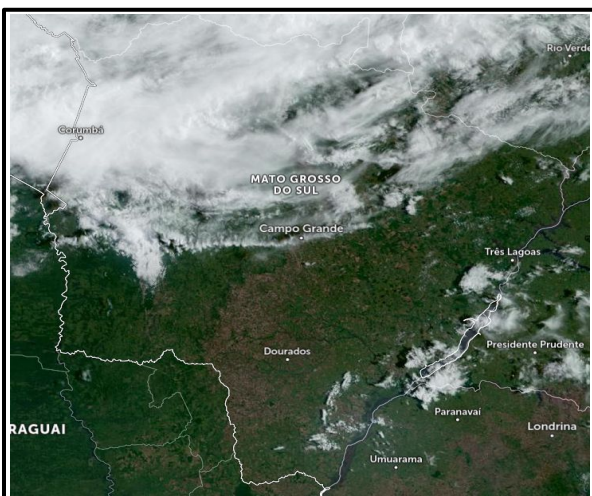

Na imagem de satélite do dia 21/03 às 07:50, observa-se cobertura de nuvens densas nas regiões pantaneira e norte de MS. Além disso, observa-se chuvas fracas/chuvisco na região noroeste do estado. Os ventos sopram de nordeste em todas as regiões de Mato Grosso do Sul.

Fonte da imagem: [Satélite Meteorológico](#).

PREVISÃO DO TEMPO PARA AS PRÓXIMAS HORAS

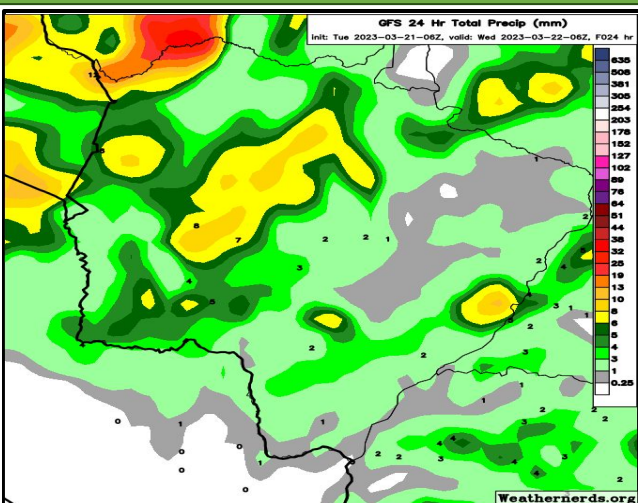

A previsão indica sol e variação de nebulosidade, porém não se descartam chuvas e tempestades, com destaque nas regiões norte e pantaneira. As instabilidades ocorrem devido a combinação de calor e umidade, aliado a atuação de áreas de baixa pressão atmosférica.

Fonte da imagem: [GFS/Weathernerds](#).