

INFORMATIVO DO TEMPO Nº38/2023: 04/04/2023
Elaborado pela equipe técnica do CEMTEC/SEMADESC

Condições meteorológicas observadas no dia 03 de abril de 2023

| Municípios (MS) | Umidade Relativa do Ar Mínima (%) | Temperatura mínima (°C) | Temperatura máxima (°C) | Amplitude térmica (°C) | Municípios (MS) | Umidade Relativa do Ar Mínima (%) | Temperatura mínima (°C) | Temperatura máxima (°C) | Amplitude térmica (°C) |
|-----------------|-----------------------------------|-------------------------|-------------------------|------------------------|------------------------|-----------------------------------|-------------------------|-------------------------|------------------------|
| Água Clara | 41 | 20,7 | 33,8 | 13,1 | Itaporã | 40 | 22,1 | 34,6 | 12,5 |
| Amambai | 32 | 18,2 | 33,6 | 15,4 | Itaquiraí | 43 | 20,2 | 32,3 | 12,1 |
| Angélica | 48 | 21,3 | 32,8 | 11,5 | Maracaju | 30 | 19,0 | 35,4 | 16,4 |
| Aquidauana | 47 | 21,1 | 33,1 | 12,0 | Miranda | 51 | 21,3 | 33,1 | 11,8 |
| Bandeirantes | 36 | 17,7 | 32,0 | 14,3 | Nhumirim - Nhecolândia | 49 | 23,8 | 33,5 | 9,7 |
| Bataguassu | 47 | 20,7 | 30,7 | 10,0 | Paranaíba | 31 | 20,7 | 33,9 | 13,2 |
| Bonito | 45 | 20,8 | 33,7 | 12,9 | Ponta Porã | 39 | 20,1 | 31,1 | 11,0 |
| Caarapó | 43 | 20,3 | 33,0 | 12,7 | Porto Murtinho | 40 | 22,7 | 35,0 | 12,3 |
| Camapuã | 42 | 18,7 | 32,5 | 14,2 | Ribas do Rio Pardo | 41 | 20,5 | 32,9 | 12,4 |
| Campo Grande | 40 | 21,2 | 31,5 | 10,3 | Santa Rita do Pardo | 50 | 21,5 | 31,9 | 10,4 |
| Chapadão do Sul | 35 | 18,1 | 30,8 | 12,7 | São Gabriel do Oeste | 33 | 18,4 | 32,4 | 14,0 |
| Corumbá | 51 | 25,2 | 33,3 | 8,1 | Sete Quedas | 41 | 18,7 | 31,5 | 12,8 |
| Costa Rica | 33 | 16,8 | 31,9 | 15,1 | Sidrolândia | 36 | 21,9 | 32,5 | 10,6 |
| Coxim | 37 | 20,0 | 33,3 | 13,3 | Sonora | 33 | 20,1 | 32,1 | 12,0 |
| Dourados | 43 | 22,0 | 31,9 | 9,9 | Três Lagoas | 37 | 21,7 | 33,9 | 12,2 |
| Iguatemi | 46 | 17,1 | 33,3 | 16,2 | | | | | |

Fonte dos dados: INMET e SEMADESC.

ANÁLISE DO TEMPO ATUAL

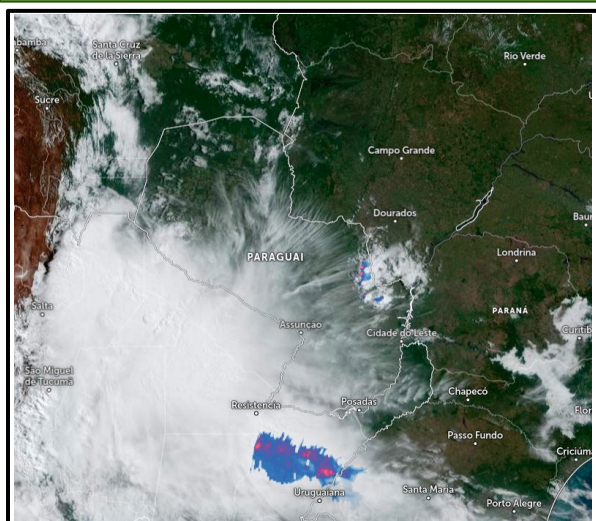

Na imagem de satélite do dia 04/04 às 08:40, observa-se tempo firme, com sol e poucas nuvens em grande parte do MS. Na região extremo sul nota-se maior nebulosidade, com chuvas na região de divisa Paraguai/MS.

Os ventos sopram de norte/nordeste em Mato Grosso do Sul.

Fonte da imagem: [Satélite Meteorológico](#).

PREVISÃO DO TEMPO PARA AS PRÓXIMAS HORAS

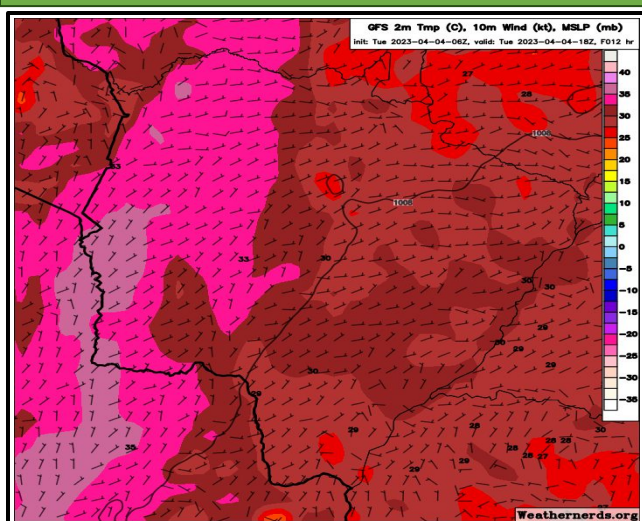

A previsão indica sol e variação de nebulosidade. São esperadas temperaturas acima de 30°C e as maiores temperaturas são esperadas para a região oeste do estado. Porém não se descartam pancadas de chuvas isoladas. As instabilidades ocorrem devido a combinação de calor e umidade.

Fonte da imagem: [GFS/Weathernerds](#).