

INFORMATIVO DO TEMPO Nº57/2023: 29/05/2023
Elaborado pela equipe técnica do CEMTEC/SEMADESC

Chuva acumulada nas últimas 48 horas			
Município	Chuva (mm)	Município	Chuva (mm)
Bonito	80,2	Itaporã	30,6
Sidrolândia	76,2	Miranda	25,4
Maracaju	75,6	Rochedo	25,4
Amambai	55,8	Caarapó	24,4
Corumbá	45,6	Corguinho	21,6
Porto Murtinho	44,4	Bataguassu	18,2
Mundo Novo	43,4	São Gabriel do Oeste	17,6
Aquidauana	43,0	Ribas do Rio Pardo	16,6
Dois Irmãos do Buriti	42,6	Chapadão do Sul	11,0
Ponta Porã	39,8	Água Clara	10,4
Itaquiraí	35,2	Rio Verde de Mato Grosso	10,2
Rio Brillhante	35,2	Bandeirantes	7,4
Bela Vista	33,6	Ivinhema	6,2
Sete Quedas	33,2	Camapuã	5,6
Dourados	32,2	Nhumirim - Nhecolândia	5,0
Campo Grande	31,4	Três Lagoas	5,0

Fonte dos dados: ANA, CEMADEN, INMET e SEMADESC.

Atualizada até às 08:20 do dia 29/05.

Rajadas de vento observada no dia 28/05/2023	
Municípios (MS)	Rajada de vento (km/h)
Bonito	67,3
Campo Grande	58,3
Porto Murtinho	56,2
Dourados	55,4
Sidrolândia	51,8

Fonte dos dados: INMET E SEMADESC

ANÁLISE DO TEMPO ATUAL

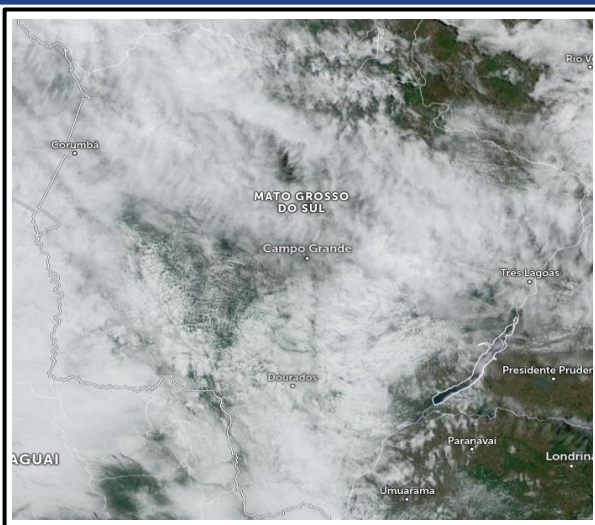

Na imagem de satélite do dia 29 de maio de 2023 às 10:10 horas local observa-se a presença de muitas nuvens associado a atuação de uma frente fria no estado. Em grande parte do estado, os ventos sopram de leste/nordeste.

Fonte da imagem: [Imagem Satélite.](#)

PREVISÃO DO TEMPO ENTRE OS DIAS 29 A 30/05/2023

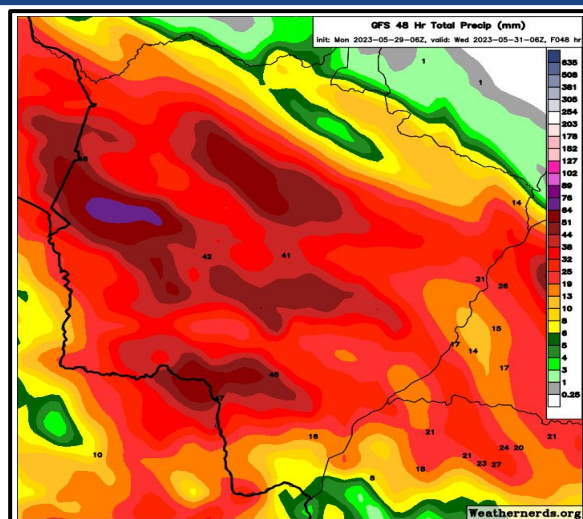

A previsão indica tempo instável com probabilidade para chuvas de intensidade moderada a forte e tempestades acompanhadas de raios e rajadas de vento devido ao deslocamento de cavados, aliado ao intenso fluxo de calor e umidade. São esperados acumulados de chuva de até 80 mm, com destaque nas regiões central e oeste do estado.

Fonte da imagem: [GFS/Weathernews.](#)