

**INFORMATIVO DO TEMPO Nº95/2023: 05/09/2023**  
Elaborado pela equipe técnica do CEMTEC/SEMADESC

**Temperaturas mínimas observadas no dia 05 de setembro de 2023**

Municípios (MS)	Temperatura mínima (°C)	Municípios (MS)	Temperatura mínima (°C)
Iguatemi	12,1	Bataguassu	16,1
Aral Moreira	12,8	Campo Grande	16,2
Sete Quedas	12,8	Ribas do Rio Pardo	16,4
Amambai	13,5	Bonito	16,7
Ponta Porã	13,5	Porto Murtinho	16,7
Itaquiraí	14,1	São Gabriel do Oeste	17,1
Caarapó	14,3	Camapuã	17,4
Laguna Carapã	14,3	Água Clara	18,0
Nova Alvorada do Sul	14,6	Aquidauana	18,7
Dourados	14,9	Chapadão do Sul	19,3
Nova Andradina - IFMS	14,9	Nhumirim - Nhecolândia	19,4
Juti	15,1	Corumbá	20,0
Sidrolândia	15,1	Três Lagoas	20,2
Ivinhema	15,5	Costa Rica	20,6
Bandeirantes	15,6	Pedro Gomes	22,4
Angélica	15,8	Paranaíba	22,5
Fátima do Sul - Culturama	15,8	Coxim	22,7
Rio Brilhante	15,8	Sonora	23,3
Maracaju	15,9		

Fonte dos dados: INMET e SEMADESC.

**Chuva acumulada nas últimas 24 horas**

Município	Chuva (mm)
Nova Andradina	21,2
Ivinhema	15,0
Dois Irmãos do Buriti	13,6
Itaquiraí	13,0
Sidrolândia	11,0
Dourados UFGD	7,8
Maracaju	7,4
Rio Brilhante	7,2
Paranaíba	6,8
Amambai	6,8
Ponta Porã	5,6
Aral Moreira	5,0

Fonte dos dados: CEMADEN, EMBRAPA (Agropecuária Oeste), INMET e SEMADESC.

**Rajada de vento observada no dia 04 de setembro de 2023**

Municípios (MS)	Rajada de vento (km/h)
Laguna Carapã	109,1
Rio Brilhante	107,6
Ivinhema	85,0
Dourados	82,8
Aral Moreira	77,4
Sete Quedas	75,6
Ponta Porã	73,8
Caarapó	70,6
Bonito	69,8
Iguatemi	68,4
Angélica	66,2
Itaquiraí	65,5
Chapadão do Sul	65,2
Fátima do Sul	64,4
Nova Alvorada do Sul	59,4
Amambai	57,6
Juti	56,9
São Gabriel do Oeste	56,9
Campo Grande	55,1
Ribas do Rio Pardo	55,1
Sidrolândia	54,4
Bandeirantes	54,0
Aquidauana	53,3
Bataguassu	51,5
Santa Rita do Pardo	50,0

Fonte dos dados: INMET e SEMADESC.

**ANÁLISE DO TEMPO ATUAL**

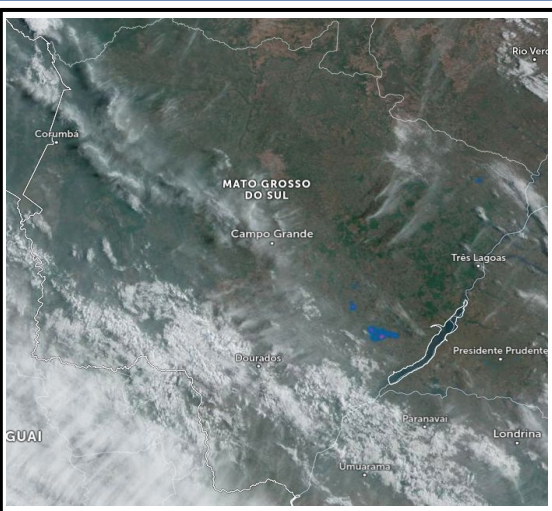

Na imagem de satélite do dia 05/09 válida para as 08:10 horas local, nota-se sol com variação de nebulosidade em Mato Grosso do Sul. Exceto na região sul do estado que observa-se nebulosidade, porém não associada às chuvas. E nas regiões leste e bolsão, observa-se chuvas de intensidade fraca a pontualmente moderada.

Os ventos sopram do quadrante sul no estado de Mato Grosso do Sul.

Fonte da imagem: [Imagem de Satélite.](#)

**PREVISÃO DO TEMPO PARA AS PRÓXIMAS HORAS**

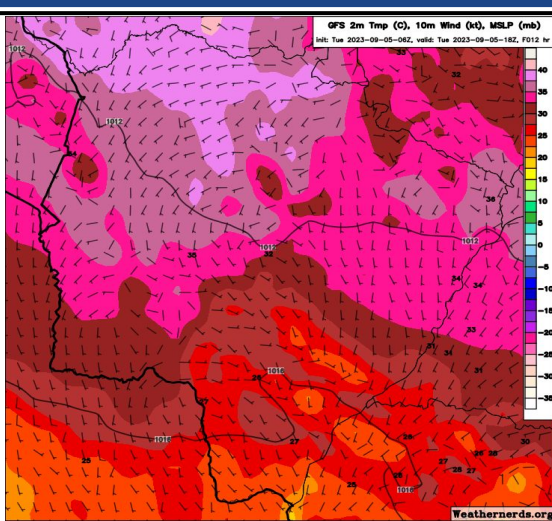

A previsão é de tempo estável, com sol e variação de nebulosidade em grande parte do estado. Porém, nas regiões norte, leste e bolsão não se descartam pancadas de chuvas devido ao avanço da frente fria. São esperadas temperaturas mais amenas na região sul do estado, com máximas de até 26°C. Para as regiões norte, pantaneira e bolsão esperam-se máximas de até 38°C.

Fonte da imagem: [GFS/Weatherzards.](#)