

INFORMATIVO DO TEMPO Nº120/2023: 21/11/2023
Elaborado pela equipe técnica do CEMTEC/SEMADESC

Condições meteorológicas observadas no dia 20 de novembro de 2023

Municípios (MS)	Temperatura mínima (°C)	Temperatura máxima (°C)	Amplitude térmica	Municípios (MS)	Temperatura mínima (°C)	Temperatura máxima (°C)	Amplitude térmica
Água Clara	22,3	33,8	11,5	Ivinhema	23,1	31,5	8,4
Amambai	22,4	29,4	7,0	Jardim	23,9	33,2	9,3
Angélica	23,0	33,0	10,0	Juti	23,5	31,8	8,3
Aquidauana	23,6	31,6	8,0	Laguna Carapá	22,0	28,9	6,9
Aral Moreira	21,9	29,6	7,7	Maracaju	20,7	31,6	10,9
Bandeirantes	20,5	29,4	8,9	Miranda	22,7	30,9	8,2
Bataguassu	22,6	30,6	8,0	Nhumirim - Nhecolândia	22,9	31,5	8,6
Bonito	21,8	32,8	11,0	Nova Alvorada do Sul	22,4	32,5	10,1
Caarapó	22,7	30,4	7,7	Paranaíba	22,3	31,8	9,5
Camapuã	21,5	31,5	10,0	Pedro Gomes	22,4	33,4	11,0
Campo Grande	21,7	28,4	6,7	Ponta Porã	21,4	27,7	6,3
Cassilândia	21,5	31,1	9,6	Porto Murtinho	23,7	34,8	13,4
Chapadão do Sul	19,5	30,2	10,7	Ribas do Rio Pardo	21,8	30,6	8,8
Corumbá	23,5	31,0	7,5	Rio Brilhante	22,6	32,0	9,4
Costa Rica	19,8	31,6	11,8	Santa Rita do Pardo	22,9	31,7	8,8
Coxim	22,1	33,8	11,7	São Gabriel do Oeste	20,8	29,9	9,1
Dourados	22,2	30,0	7,8	Sete Quedas	22,4	27,6	5,2
Fátima do Sul - Culturama	23,3	32,6	9,3	Sidrolândia	22,7	30,2	7,5
Itaporã	22,9	31,4	8,5	Sonora	20,8	29,8	9,0
Itaquiraí	22,9	27,3	4,4	Três Lagoas	22,8	33,4	10,6
Iguatemi	23,5	27,2	3,7		-	-	-

Fonte dos dados: INMET e SEMADESC.

ANÁLISE DO TEMPO ATUAL

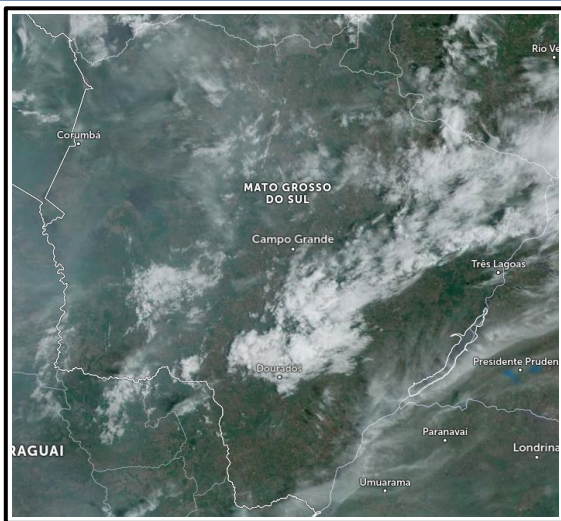

Na imagem de satélite válida para o dia 20/11/2023 às 08:00 horas local, observa-se nebulosidade com destaque nas regiões sul, central e nordeste do estado de Mato Grosso do Sul. Nota-se também uma fina camada de fumaça sobre a região pantaneira, norte e sudoeste.

Os ventos sopram de norte em Mato Grosso do Sul.

Fonte da imagem: [Imagem de Satélite.](#)

PREVISÃO DO TEMPO PARA AS PRÓXIMAS HORAS

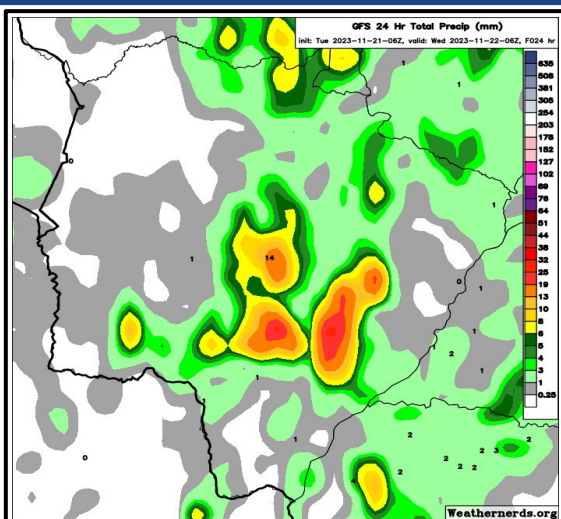

A previsão indica tempo instável, com probabilidade de chuvas e tempestades acompanhadas de raios, rajadas de vento e eventual queda de granizo, com destaque nas regiões centro-sul e leste do estado. Esperam-se temperaturas máximas de até 35°C nas regiões sul, norte, bolsão e leste do estado. Para as regiões pantaneira e sudoeste, são previstas máximas de até 39°C. Em Campo Grande, a temperatura máxima prevista é de até 32°C.

Fonte da imagem: [Weathernerds.](#)