

INFORMATIVO DO TEMPO Nº121/2023: 22/11/2023
Elaborado pela equipe técnica do CEMTEC/SEMADESC

Chuva acumulada nas últimas 24h

| Município | Chuva (mm) | Município | Chuva (mm) |
|------------|------------|-----------------|------------|
| Costa Rica | 66,4 | Cassilândia | 14,2 |
| Bataguassu | 17,6 | Chapadão do Sul | 13,2 |
| Camapuã | 14,2 | - | - |

Atualização dos dados até às 14:10h do dia 22/11.

Fonte dos dados: CEMADEN, INMET e SEMADESC.

ANÁLISE DO TEMPO ATUAL

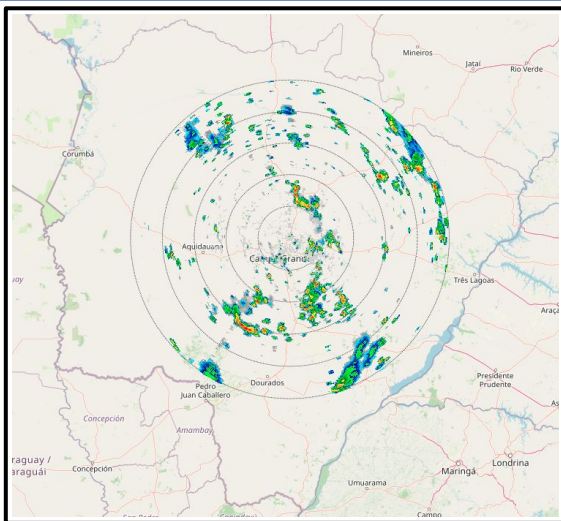

Na imagem do radar meteorológico, válida para o dia 22/11/2023 às 14:00 horas local, observa-se a formação de pancadas de chuvas e tempestades pelo estado.

Os ventos sopram de noroeste em Mato Grosso do Sul.

Fonte da imagem: [Imagem de Radar](#).

PREVISÃO DO TEMPO PARA AS PRÓXIMAS HORAS

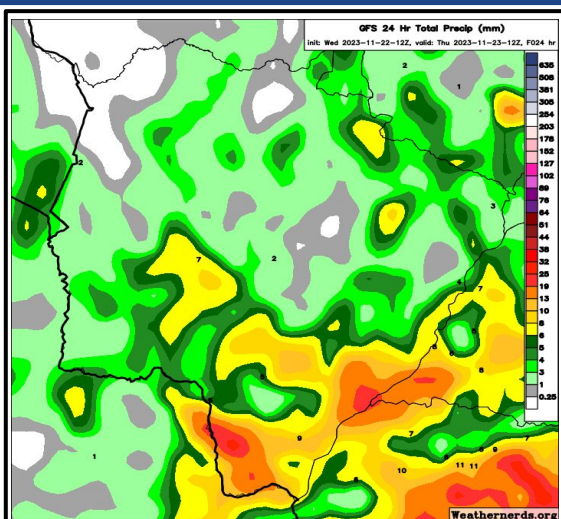

A previsão indica tempo instável, com probabilidade de chuvas e tempestades acompanhadas de raios, rajadas de vento e eventual queda de granizo, com destaque nas regiões centro-sul e leste do estado. Esperam-se temperaturas máximas de até 35°C nas regiões sul, norte, bolsão e leste do estado. Para as regiões pantaneira e sudoeste são previstas máximas de até 39°C. Em Campo Grande, a temperatura máxima prevista é de até 34°C.

Fonte da imagem: [Weathernerds](#).