

INFORMATIVO DO TEMPO Nº02/2024: 05/01/2024
Elaborado pela equipe técnica do CEMTEC/SEMADESC

Chuva acumulada nas últimas 24 horas

Município	Chuva (mm)	Município	Chuva (mm)
São Gabriel do Oeste	29,6	Pedro Gomes	12,8
Nhumirim - Nhecolândia	20,6	Ivinhema	9,2
Campo Grande	18,0	Sonora	9,0
Itaporã	17,8	Dois Irmãos do Buriti	5,4
Jardim	13,8	Corumbá	5,2

Atualização dos dados até às 08:30hs do dia 05/01/2024.

Fonte dos dados: CEMADEN, INMET e SEMADESC.

ANÁLISE DO TEMPO ATUAL

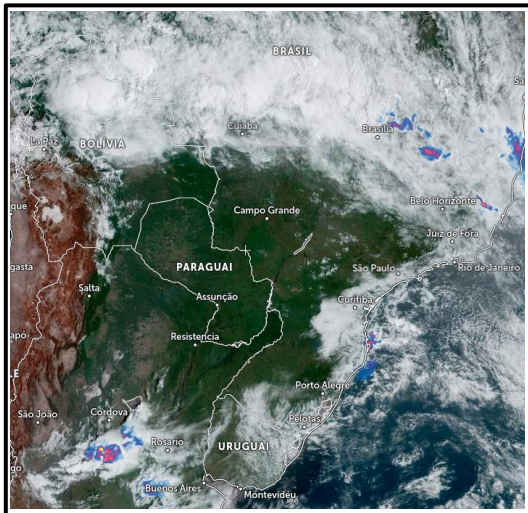

Na imagem de satélite, válida para o dia 05/01/2024 às 08:10 horas local, observa-se sol e poucas nuvens sobre Mato Grosso do Sul.

Os ventos atuam do quadrante norte em grande parte do estado do Mato Grosso do Sul, exceto a costa leste que tem ventos do quadrante leste.

Fonte da imagem: [Imagem de Satélite.](#)

PREVISÃO DO TEMPO PARA O FINAL DE SEMANA

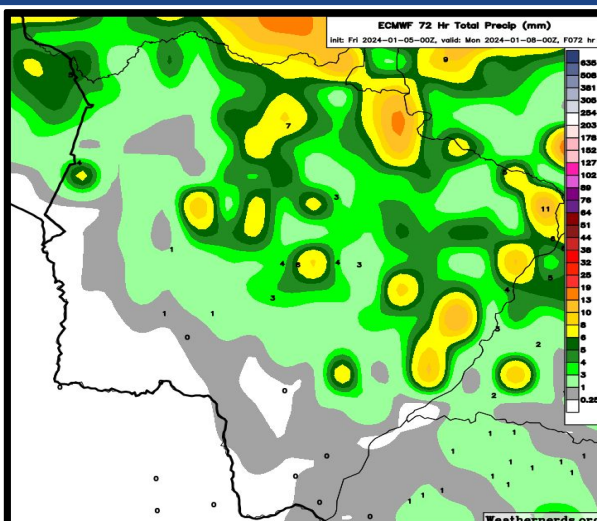

A previsão indica sol e variação de nebulosidade, com probabilidade para chuvas de intensidade fraca a moderada e tempestades acompanhadas de raios e possíveis rajadas de vento. As instabilidades atmosféricas ocorrem devido ao intenso transporte de calor e umidade, aquecimento diurno e a atuação de uma área de baixa pressão atmosférica. As instabilidades podem ocorrer em todo estado, porém o destaque são para as regiões centro-norte, pantaneira e bolsão.

Fonte da imagem: [Weathernerds.](#)