

INFORMATIVO DO TEMPO Nº06/2024: 16/01/2024
Elaborado pela equipe técnica do CEMTEC/SEMADESC

Chuva acumulada nas últimas 24 horas			
Município	Chuva (mm)	Município	Chuva (mm)
Amambai	69,0	Dourados	28,2
Sete Quedas	53,4	Costa Rica	23,8
Iguatemi	39,6	Pedro Gomes	21,0
Paranaíba	36,6	Rio Brilhante	19,2
Cassilândia	36,4	Mundo Novo	16,4
Santa Rita do Pardo	35,8	Sidrolândia	12,8
Caarapó	33,6	Rio Verde de Mato Grosso	12,4
Coxim	30,6	Itaquiraí	8,6

Atualização dos dados até às 07:30hs do dia 16/01/2024.
Fonte dos dados: CEMADEN, INMET e SEMADESC.

CEMTEC
Centro de Monitoramento
do Tempo e do Clima de
Mato Grosso do Sul

SEMADESC
Secretaria de Estado
de Meio Ambiente,
Desenvolvimento, Ciência,
Tecnologia e Inovação

**GOVERNO DE
Mato
Grosso
do Sul**

Saiba mais:
cemtec.ms.gov.br

ANÁLISE DO TEMPO ATUAL

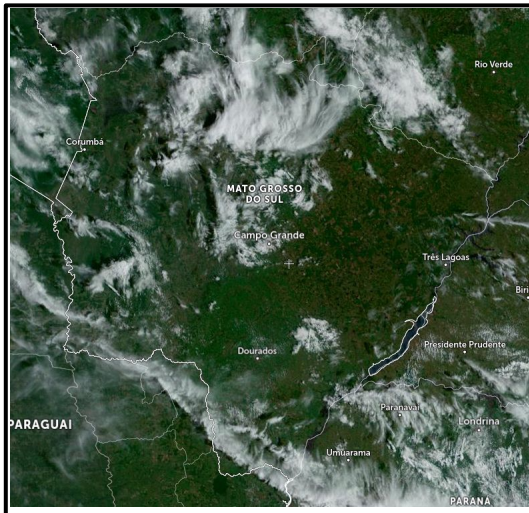

Em Mato Grosso do Sul observa-se sol e variação de nebulosidade conforme a imagem de satélite válida para o dia 16/01/2024 às 08:00 horas local.

Os ventos atuam de norte em grande parte do estado do Mato Grosso do Sul.

Fonte da imagem: [Imagem de Satélite.](#)

PREVISÃO DO TEMPO PARA AS PRÓXIMAS HORAS

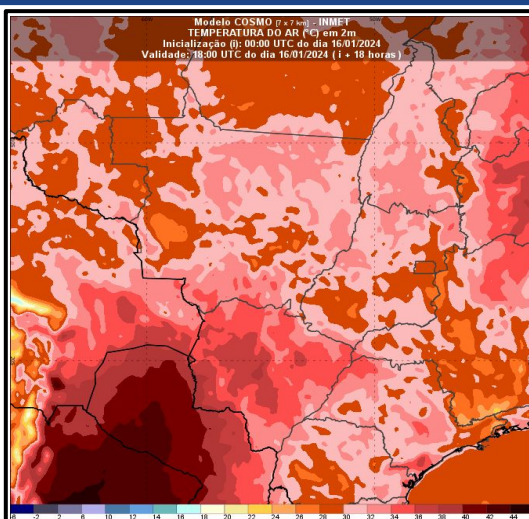

A previsão indica sol com variação de nebulosidade. Porém, há probabilidade para chuvas de intensidade fraca a moderada e, pontualmente, podem ocorrer chuvas intensas e tempestades acompanhadas de raios e rajadas de vento, com destaque para as regiões centro-norte, leste e nordeste do estado. São esperadas temperaturas máximas de até 36-38°C com destaque nas regiões sudoeste, norte, pantaneira e bolsão.

Fonte da imagem: [Weathernerds.](#)