

INFORMATIVO DO TEMPO Nº07/2024: 17/01/2024
Elaborado pela equipe técnica do CEMTEC/SEMADESC

Condições meteorológicas observadas no dia 16 de Janeiro de 2024

Municípios (MS)	Temperatura mínima (°C)	Temperatura máxima (°C)	Amplitude térmica	Umidade relativa do ar mínima (%)	Municípios (MS)	Temperatura mínima (°C)	Temperatura máxima (°C)	Amplitude térmica	Umidade relativa do ar mínima (%)
Água Clara	22,8	36,2	13,4	38	Ivinhema	24,2	34,3	10,1	45
Amambai	22,2	35,4	13,2	40	Jardim	25,5	36,7	11,2	33
Angélica	23,8	34,9	11,1	47	Juti	24,0	35,2	11,2	46
Aquidauana	25,6	35,4	9,8	42	Laguna Carapã	23,1	35,4	12,3	43
Aral Moreira	22,9	35,6	12,7	43	Maracaju	22,4	34,7	12,3	47
Bandeirantes	21,8	32,0	10,2	56	Miranda	25,1	35,7	10,6	43
Bataguassu	22,6	34,9	12,3	39	Nova Andradina - IFMS	23,3	36,1	12,8	41
Bonito	25,3	37,1	11,8	42	Nhumirim - Nhecolândia	25,2	36,1	10,9	42
Caarapó	23,3	34,0	10,7	52	Nova Alvorada do Sul	24,0	35,0	11,0	48
Camapuã	21,8	32,7	10,9	49	Paranaíba	21,6	34,7	13,1	36
Campo Grande	23,0	33,3	10,3	41	Pedro Gomes	22,7	34,9	12,2	53
Cassilândia	21,1	33,3	12,2	42	Ponta Porã	22,3	32,9	10,6	43
Chapadão do Sul	19,9	30,5	10,6	48	Porto Murtinho	28,2	39,3	11,1	31
Corumbá	25,1	36,1	11,0	44	Ribas do Rio Pardo	23,0	34,2	11,2	44
Costa Rica	20,3	31,0	10,7	50	Rio Brilhante	23,9	34,3	10,4	51
Coxim	23,0	34,1	11,1	42	Santa Rita do Pardo	21,8	35,0	13,2	43
Dourados	22,6	33,8	11,2	50	São Gabriel do Oeste	21,2	31,9	10,7	45
Fátima do Sul - Culturama	23,7	35,6	11,9	48	Sete Quedas	21,9	34,7	12,8	50
Itaporã	23,5	34,2	10,7	55	Sidrolândia	23,3	34,3	11,0	42
Itaquiraí	22,9	34,6	11,7	49	Sonora	22,1	32,2	10,1	45
Iguatemi	23,1	35,5	12,4	48	Três Lagoas	24,5	35,8	11,3	34

Fonte dos dados: INMET e SEMADESC.

ANÁLISE DO TEMPO ATUAL

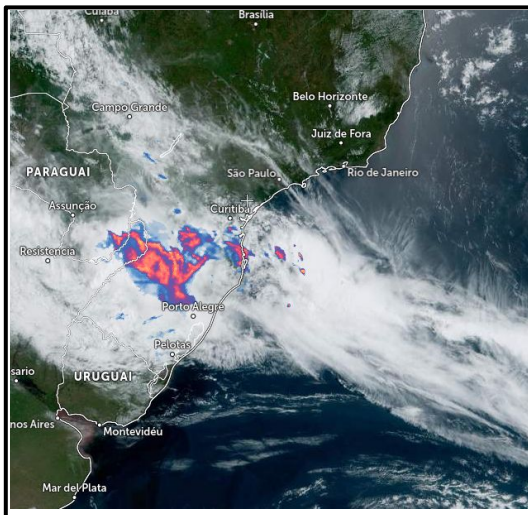

Em Mato Grosso do Sul observa-se muitas nuvens e poucas aberturas de sol conforme a imagem de satélite válida para o dia 17/01/2024 às 08:30 horas local. Ainda é possível observar algumas áreas com chuva fraca.

Os ventos atuam de norte/noroeste em grande parte do estado do Mato Grosso do Sul.

Fonte da imagem: [Imagem de Satélite.](#)

PREVISÃO DO TEMPO PARA AS PRÓXIMAS HORAS

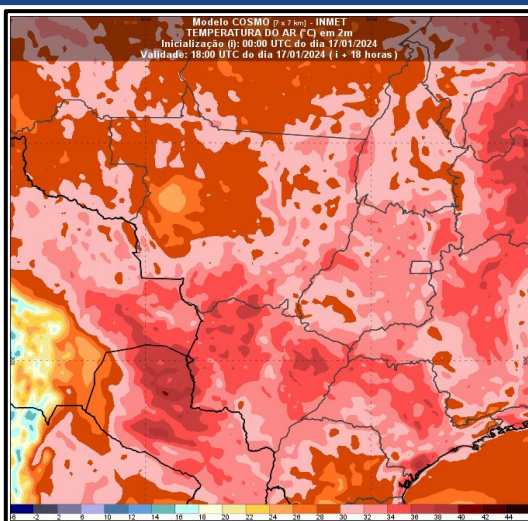

A previsão indica tempo mais firme com aumento gradativo das temperaturas, que podem atingir os 38-40°C, com destaque para as regiões sudoeste, pantaneira, norte e bolsão. Porém, não se descartam pancadas de chuva de forma isolada, onde chove em uma cidade ou bairro e na cidade/bairro vizinho não passa de um aumento de nebulosidade. Com menor probabilidade, pontualmente, podem ocorrer chuvas intensas e tempestades acompanhadas de raios e rajadas de vento.

Fonte da imagem: [Weathernerds.](#)