

**INFORMATIVO DO TEMPO Nº21/2024: 06/03/2024**  
Elaborado pela equipe técnica do CEMTEC/SEMADESC

**Chuva acumulada (mm) nas últimas 24 horas**

Município	Chuva (mm)	Município	Chuva (mm)
Fátima do Sul - Culturama	79,6	Três Lagoas	25,2
Amambai	54,2	Miranda	22,2
São Gabriel do Oeste	48,0	Chapadão do Sul	21,8
Aquidauana	46,2	Ribas do Rio Pardo	18,8
Sonora	43,2	Campo Grande	15,0
Angélica	27,8	Bonito	12,2
Itaporã	27,6	-	-

Atualização dos dados até às 07:40hs do dia 06/03/2024.

Fonte dos dados: CEMADEN, INMET e SEMADESC.

**Rajada de vento (km/h) observada no dia 05 de março**

Município	Rajada de vento (km/h)	Município	Rajada de vento (km/h)
Paranaíba	64,4	Dourados	56,2
Fátima do Sul - Culturama	57,2	Ivinhema	55,4
Três Lagoas	56,9	-	-

Fonte dos dados: INMET e SEMADESC.

**ANÁLISE DO TEMPO ATUAL**

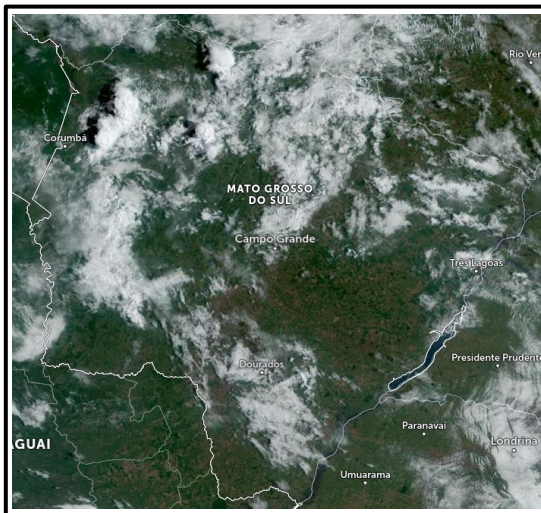

Na imagem de satélite do dia 06/03 às 08:20 horas local observa-se sol e variação de nebulosidade em grande parte do estado, com destaque nas regiões oeste, norte/noroeste e sul do estado. Pontualmente, nas regiões norte/noroeste observa-se chuva de intensidade fraca a moderada.

Os ventos atuam do quadrante norte/nordeste no estado.

Fonte da imagem: [Imagem de Satélite.](#)

**PREVISÃO DO TEMPO PARA AS PRÓXIMAS HORAS**

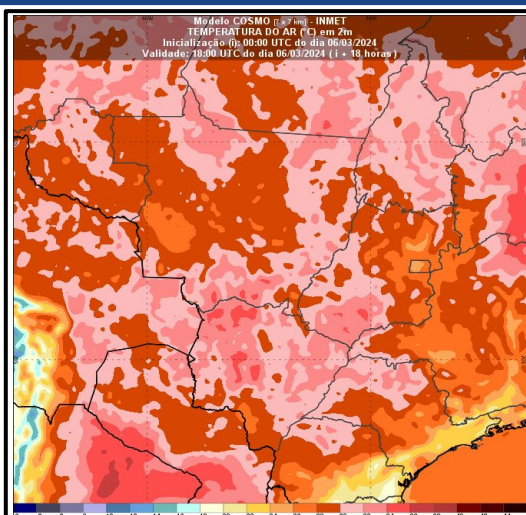

A previsão indica tempo com sol e variação de nebulosidade, porém ainda há probabilidade de chuvas e, pontualmente chuvas mais intensas e tempestades acompanhadas de raios e rajadas de vento, principalmente nas regiões central, nordeste e leste do estado. As temperaturas máximas seguem mais amenas em grande parte do estado do MS, com valores de até 30-34°C.

Fonte da imagem: [Weathernerds.](#)