



**INFORMATIVO Nº12/CICOE-PEMIF/2024**  
**MONITORAMENTO DE INCÊNDIOS FLORESTAIS DO ESTADO DE MS**  
Elaborado pela equipe técnica do CEMTEC e ASBOM



**MATO GROSSO DO SUL**

**PERÍODO DE 01/01/2024 A 13/08/2024**

**NOTA EXPLICATIVA**

Observa-se uma redução de **22,0%** na área queimada do Bioma Cerrado/MS e um aumento de **3.825,1%** no bioma do Pantanal/MS em relação ao ano de 2023. Os municípios de Corumbá (67,4%), Aquidauana (18,9%) e Miranda (8,4%) concentram 94,7% dos focos de calor no Pantanal/MS, conforme dados do INPE. O CBMMS já está em atuação na região desde o dia 02/04/24 e já foram empregados um efetivo de 785 bombeiros e bombeiras militares nas ações de prevenção, preparação e combate aos incêndios florestais na Operação Pantanal 2024.

Ano	Cerrado		Pantanal		Mata Atlântica
	Área Queimada (hectares)	Focos de Calor	Área Queimada (hectares)	Focos de Calor	Focos de Calor
2023	187.725	829	29.875	270	162
2024	146.325	1.811	1.175.600	5.526	391
	↓ 22,0%	↑ 118,5 %	↑ 3.835,1%	↑ 1.946,7%	↑ 141,4%

**ÁREAS PROTEGIDAS**

Locais	Área Queimada (hectares)		
	2023	2024	DIFERENÇA
Unidades de Conservação (Pantanal/Cerrado)	250	37.650	↑ 14.960,0 %
Rede Amolar (Pantanal)	950	217.800	↑ 22.826,3 %
Terras Indígenas (Pantanal/Cerrado)	2.275	199.125	↑ 8.652,7%

**OCORRÊNCIAS DE INCÊNDIOS FLORESTAIS ATENDIDAS PELO CBMMS**

2023	2.641	↑ 45,6 %
2024	3.845	

Fonte dos dados: [LASA](#) e [INPE](#).

Fonte dos dados: Corpo de Bombeiros Militar ([CBMMS](#)).

**PREVISÃO DAS CONDIÇÕES METEOROLÓGICAS**

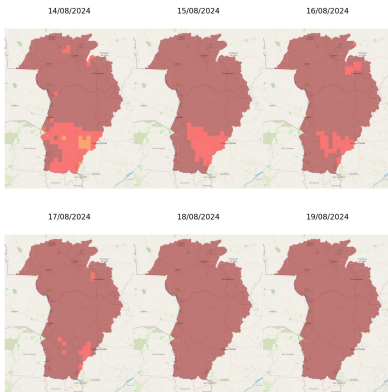

A previsão, entre os dias 14 a 21/08, indica tempo firme com sol e variação de nebulosidade. São previstas temperaturas mínimas variando entre 21-26°C e as máximas estarão em elevação, podendo atingir valores próximos a 36-39°C. Aliado às altas temperaturas, esperam-se baixos valores de umidade relativa do ar, entre 10-30%. As condições meteorológicas previstas são favoráveis para a ocorrência de incêndios florestais, pois haverá predomínio de ar seco aliado a temperaturas acima da média.

No Pantanal MS, o perigo de fogo encontra-se no risco entre **“muito alto”** a **“extremo”** entre os dias 14 a 19 de agosto. Na situação de risco **“extremo”** as condições de combate são de difícil combate até por meios aéreos e alta velocidade de propagação.

Fonte dos dados do Perigo de Fogo: LASA.

**PREVISÃO SAZONAL DA PROBABILIDADE DE FOGO POR MUNICÍPIOS**

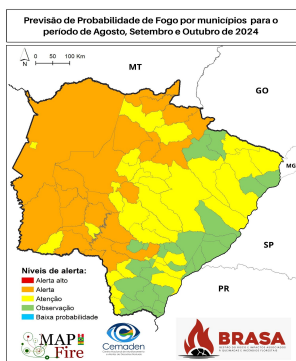

A previsão da probabilidade de fogo para o trimestre Agosto-Setembro-Outubro de 2024 mostra que as regiões pantaneira e sudoeste encontram-se no nível de **“Alerta”**. Já as regiões central, sudeste, leste e nordeste encontram-se entre nível de alerta de **“Atenção”** e **“Observação”**.

Fonte dos dados: CEMADEN.