



INFORMATIVO Nº21/CICOE-PEMIF/2024
MONITORAMENTO DE INCÊNDIOS FLORESTAIS DO ESTADO DE MS
Elaborado pela equipe técnica do CEMTEC e ASBOM



MATO GROSSO DO SUL

PERÍODO DE 01/01/2024 A 29/10/2024

NOTA EXPLICATIVA

Observa-se um aumento de **101,5%** na área queimada do Bioma Cerrado/MS e um aumento de **952,0%** no bioma do Pantanal/MS em relação ao ano de 2023. Os municípios de Corumbá (65,1%), Aquidauana (17,2%), Porto Murtinho (9,1%) e Miranda (7,4%) concentram 98,8% dos focos de calor no Pantanal/MS, conforme dados do INPE. O CBMMS já está em atuação na região desde o dia 02/04/24 e já foram empregados um efetivo de 1.587 bombeiros e bombeiras militares nas ações de prevenção, preparação e combate aos incêndios florestais na Operação Pantanal 2024.

Ano	Cerrado		Pantanal	
	Área Queimada (hectares)	Focos de Calor	Área Queimada (hectares)	Focos de Calor
2023	206.300	1.242	164.275	736
2024	415.775	3.794	1.728.150	8.102
	↑ 101,5%	↑ 205,5%	↑ 952,0%	↑ 1000,8%

ÁREAS PROTEGIDAS

Locais	Área Queimada (hectares)		
	2023	2024	DIFERENÇA
Unidades de Conservação (Pantanal/Cerrado)	5.100	77.325	↑ 1.416,2%
Rede Amolar (Pantanal)	23.500	225.125	↑ 858,0%
Terras Indígenas (Pantanal/Cerrado)	40.600	395.350	↑ 873,8%

OCORRÊNCIAS DE INCÊNDIOS FLORESTAIS ATENDIDAS PELO CBMMS

2023	3.928	↑ 35,8 %
2024	5.334	

Fonte dos dados: [LASA](#) e [INPE](#).

Fonte dos dados: Corpo de Bombeiros Militar ([CBMMS](#)).

PREVISÃO DAS CONDIÇÕES METEOROLÓGICAS

30/10/2024 31/10/2024 01/11/2024

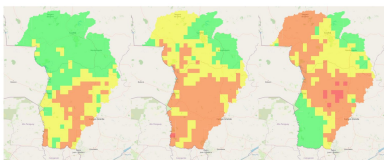

Entre **quinta-feira (31/10) a domingo (03/11)** a previsão indica probabilidade de chuvas e tempestades acompanhadas de raios, rajadas de vento e eventualmente, queda de granizo. Além disso, são previstas:

- Temperaturas mínimas variando entre **24-27°C**.
- Temperaturas máximas variam entre **29-35°C**.
- Ventos atuam, predominantemente, do quadrante norte.

02/11/2024 03/11/2024 04/11/2024



No Pantanal MS, o perigo de fogo varia entre “alto” a “baixo” entre os dias 30 de outubro a 01 de novembro. Para os dias 02 a 04 de novembro, nas condições de perigo de fogo “baixo” o fogo é controlável com abafador.

Fonte dos dados do Perigo de Fogo: LASA.

PREVISÃO SAZONAL DA PROBABILIDADE DE FOGO POR MUNICÍPIOS

Previsão de Probabilidade de Fogo por municípios para o período de Outubro, Novembro e Dezembro de 2024

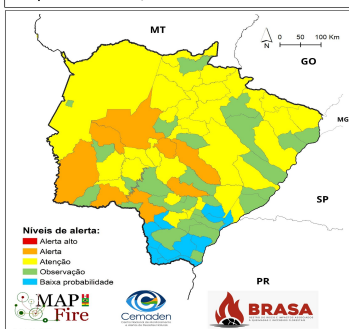

A previsão da probabilidade de fogo para o trimestre Outubro-Novembro-Dezembro de 2024 mostra que grande parte do estado encontra-se em nível de “Atenção”. Em regiões pantaneira e sudoeste do estado o nível de alerta varia entre “Atenção” e “Alerta”. Por outro lado, nas regiões sul e sudeste os níveis de alerta variam entre “Observação” e “Baixa Probabilidade”.

Fonte dos dados: CEMADEN.