



INFORMATIVO Nº22/CICOE-PEMIF/2024
MONITORAMENTO DE INCÊNDIOS FLORESTAIS DO ESTADO DE MS
Elaborado pela equipe técnica do CEMTEC e ASBOM



MATO GROSSO DO SUL

PERÍODO DE 01/01/2024 A 04/11/2024

NOTA EXPLICATIVA

Observa-se um aumento de **101,3%** na área queimada do Bioma Cerrado/MS e um aumento de **970,4%** no bioma do Pantanal/MS em relação ao ano de 2023. Os municípios de Corumbá (65,0%), Aquidauana (17,3%), Porto Murtinho (9,1%) e Miranda (7,4%) concentram 98,8% dos focos de calor no Pantanal/MS, conforme dados do INPE. O CBMMS já está em atuação na região desde o dia 02/04/24 e já foram empregados um efetivo de 1.641 bombeiros e bombeiras militares nas ações de prevenção, preparação e combate aos incêndios florestais na Operação Pantanal 2024.

Ano	Cerrado		Pantanal	
	Área Queimada (hectares)	Focos de Calor	Área Queimada (hectares)	Focos de Calor
2023	214.375	1.243	175.075	750
2024	431.475	3.795	1.874.075	8.122
	↑ 101,3%	↑ 205,3%	↑ 970,4%	↑ 982,9%

ÁREAS PROTEGIDAS

Locais	Área Queimada (hectares)		
	2023	2024	DIFERENÇA
Unidades de Conservação (Pantanal/Cerrado)	5.375	83.025	↑ 1.444,7%
Rede Amolar (Pantanal)	83.150	239.100	↑ 187,6%
Terras Indígenas (Pantanal/Cerrado)	43.850	443.950	↑ 912,4%

OCORRÊNCIAS DE INCÊNDIOS FLORESTAIS ATENDIDAS PELO CBMMS

2023	3.955	↑ 35,6 %
2024	5.362	

Fonte dos dados: [LASA](#) e [INPE](#).

Fonte dos dados: Corpo de Bombeiros Militar ([CBMMS](#)).

PREVISÃO DAS CONDIÇÕES METEOROLÓGICAS

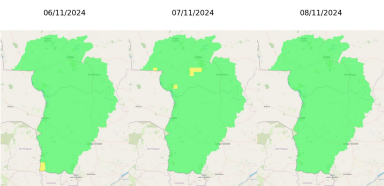

Entre **quinta (07/11) a sexta-feira (08/11)** a previsão indica probabilidade de chuvas e tempestades acompanhadas de raios e rajadas de vento. São previstas temperaturas mínimas entre 22-25°C e máximas entre 29-33°C. A partir do **sábado (09/11)** a previsão indica tempo mais firme com sol e variação de nebulosidade. São esperadas:

- Temperaturas mínimas variando entre **22-27°C**.
- Temperaturas máximas variam entre **33-38°C**.
- Ventos atuam, predominantemente, do quadrante norte.

Porém não se descartam pancadas de chuvas isoladas entre o **sábado (09/11) e segunda (11/11)**.

No Pantanal MS, o perigo de fogo é "baixo" entre os dias 06 a 09 de novembro. Para os dias 10 a 11 de novembro, às condições de perigo de fogo se intensificam variando entre "baixo a "moderado".

Fonte dos dados do Perigo de Fogo: LASA.

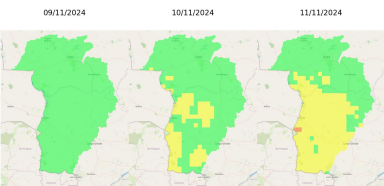

PREVISÃO SAZONAL DA PROBABILIDADE DE FOGO POR MUNICÍPIOS

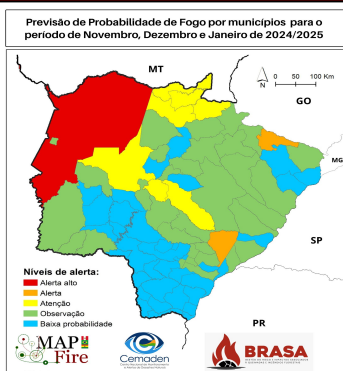

A previsão da probabilidade de fogo para o trimestre Novembro-Dezembro-Janeiro de 2024/2025 mostra que grande parte do estado encontra-se em nível entre "**Observação**" e "**Baixa Probabilidade**". Na região pantaneira o nível de alerta está em "**Alerta Alto**".

Fonte dos dados: CEMADEN.