



**INFORMATIVO Nº23/CICOE-PEMIF/2024**  
**MONITORAMENTO DE INCÊNDIOS FLORESTAIS DO ESTADO DE MS**  
Elaborado pela equipe técnica do CEMTEC e ASBOM



**MATO GROSSO DO SUL**

**PERÍODO DE 01/01/2024 A 28/11/2024**

**NOTA EXPLICATIVA**

Observa-se um aumento de **101,5%** na área queimada do Bioma Cerrado/MS e um aumento de **311,6%** no bioma do Pantanal/MS em relação ao ano de 2023. Os municípios de Corumbá (65,1%), Aquidauana (17,3%), Porto Murtinho (9,1%) e Miranda (7,3%) concentram 98,8% dos focos de calor no Pantanal/MS, conforme dados do INPE. O CBMMS já está em atuação na região desde o dia 02/04/24 e já foram empregados um efetivo de 1.779 bombeiros e bombeiras militares nas ações de prevenção, preparação e combate aos incêndios florestais na Operação Pantanal 2024.

Ano	Cerrado		Pantanal	
	Área Queimada (hectares)	Focos de Calor	Área Queimada (hectares)	Focos de Calor
2023	222.750	1.491	497.450	2.273
2024	489.675	3.819	2.047.575	8.149
	↑ 101,5%	↑ 156,1%	↑ 311,6%	↑ 258,5%

**ÁREAS PROTEGIDAS**

Locais	Área Queimada (hectares)		
	2023	2024	DIFERENÇA
Unidades de Conservação (Pantanal/Cerrado)	47.750	92.475	↑ 93,7%
Rede Amolar (Pantanal)	156.200	277.475	↑ 77,6%
Terras Indígenas (Pantanal/Cerrado)	62.525	484.350	↑ 674,7%

**OCORRÊNCIAS DE INCÊNDIOS FLORESTAIS ATENDIDAS PELO CBMMS**

2023	4.333	↑ 25,7 %
2024	5.445	

Fonte dos dados: [LASA](#) e [INPE](#).

Fonte dos dados: Corpo de Bombeiros Militar ([CBMMS](#)).

**PREVISÃO DAS CONDIÇÕES METEOROLÓGICAS**

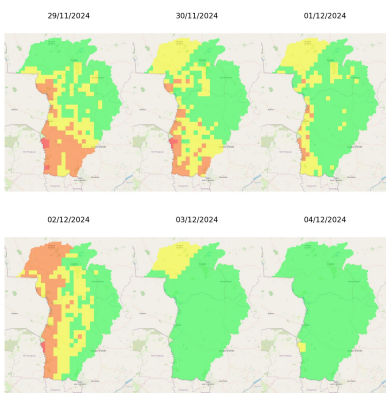

Entre **sexta (29/11) a quarta-feira (04/12)** a previsão indica probabilidade de chuvas e tempestades acompanhadas de raios e rajadas de vento. Em relação às temperaturas e ventos, são previstas:

- Temperaturas mínimas variando entre **25-28°C**.
- Temperaturas máximas variam entre **32-37°C**.
- Ventos atuam, predominantemente, do quadrante norte.

No Pantanal MS, o perigo de fogo varia entre “alto” a “baixo” entre os dias 29 de novembro a 02 de dezembro de 2024. Para os dias 03 a 04 de dezembro, a condição de perigo de fogo é “baixa”.

Fonte dos dados do Perigo de Fogo: LASA.

**PREVISÃO SAZONAL DA PROBABILIDADE DE FOGO POR MUNICÍPIOS**

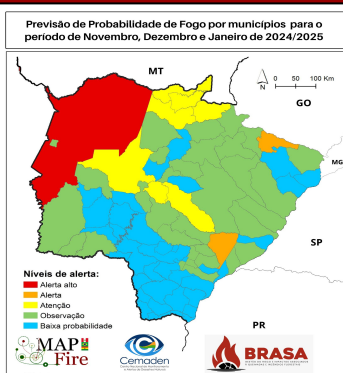

A previsão da probabilidade de fogo para o trimestre Novembro-Dezembro-Janeiro de 2024/2025 mostra que grande parte do estado encontra-se em nível entre “**Observação**” e “**Baixa Probabilidade**”. Na região pantaneira o nível de alerta está em “**Alerta Alto**”.

Fonte dos dados: CEMADEN.