



INFORMATIVO Nº24/CICOE-PEMIF/2024
MONITORAMENTO DE INCÊNDIOS FLORESTAIS DO ESTADO DE MS
Elaborado pela equipe técnica do CEMTEC e ASBOM



MATO GROSSO DO SUL

PERÍODO DE 01/01/2024 A 05/12/2024

NOTA EXPLICATIVA

Observa-se um aumento de **90,0%** na área queimada do Bioma Cerrado/MS e um aumento de **222,9%** no bioma do Pantanal/MS em relação ao ano de 2023. Os municípios de Corumbá (65,1%), Aquidauana (17,3%), Porto Murtinho (9,1%) e Miranda (7,3%) concentram 98,8% dos focos de calor no Pantanal/MS, conforme dados do INPE. O CBMMS já está em atuação na região desde o dia 02/04/24 e já foram empregados um efetivo de 1.779 bombeiros e bombas militares nas ações de prevenção, preparação e combate aos incêndios florestais na Operação Pantanal 2024.

ÁREAS PROTEGIDAS

Locais	Área Queimada (hectares)		
	2023	2024	DIFERENÇA
Unidades de Conservação (Pantanal/Cerrado)	47.750	74.350	↑ 55,7%
Rede Amolar (Pantanal)	156.200	225.050	↑ 44,1%
Terras Indígenas (Pantanal/Cerrado)	62.525	344.425	↑ 450,9%

OCORRÊNCIAS DE INCÊNDIOS FLORESTAIS ATENDIDAS PELO CBMMS

2023	4.348	↑ 25,7 %
2024	5.465	

Fonte dos dados: [LASA](#) e [INPE](#).

Fonte dos dados: Corpo de Bombeiros Militar ([CBMMS](#)).

PREVISÃO DAS CONDIÇÕES METEOROLÓGICAS

06/12/2024 07/12/2024 08/12/2024

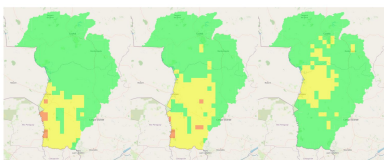

Entre **sexta (07/12) a terça-feira (10/12)** a previsão indica sol com variação de nebulosidade. Há probabilidade de chuvas e tempestades acompanhadas de raios e rajadas de vento. Em relação às temperaturas e ventos, são previstas:

- Temperaturas mínimas variando entre **22-26°C**.
- Temperaturas máximas variam entre **27-32°C**.
- Ventos atuam, predominantemente, do quadrante norte.

09/12/2024 10/12/2024 11/12/2024

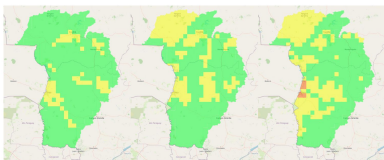

No Pantanal MS, o perigo de fogo varia entre “moderado” a “baixo” entre os dias 06 a 11 de dezembro. Porém, grande parte do Pantanal MS, encontra-se com perigo de fogo “baixo”.

Fonte dos dados do Perigo de Fogo: LASA.

PREVISÃO SAZONAL DA PROBABILIDADE DE FOGO POR MUNICÍPIOS

Previsão de Probabilidade de Fogo por municípios para o período de Dezembro, Janeiro e Fevereiro de 2024/2025

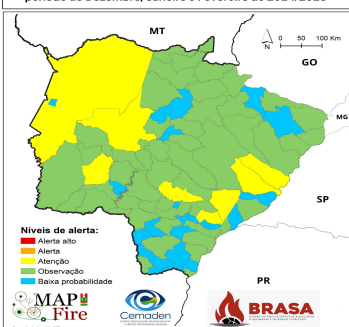

A previsão da probabilidade de fogo para o trimestre Dezembro-Janeiro-Fevereiro de 2024/2025 mostra que grande parte do estado encontra-se em nível entre “Observação” e “Baixa Probabilidade”. Na região pantaneira o nível de alerta está em “Atenção”.

Fonte dos dados: CEMADEN.