



**INFORMATIVO Nº25/CICOE-PEMIF/2024**  
**MONITORAMENTO DE INCÊNDIOS FLORESTAIS DO ESTADO DE MS**  
Elaborado pela equipe técnica do CEMTEC e ASBOM



**MATO GROSSO DO SUL**

**PERÍODO DE 01/01/2024 A 12/12/2024**

**NOTA EXPLICATIVA**

Observa-se um aumento de **89,0%** na área queimada do Bioma Cerrado/MS e um aumento de **220,8%** no bioma do Pantanal/MS em relação ao ano de 2023. Os municípios de Corumbá (65,0%), Aquidauana (17,3%), Porto Murtinho (9,1%) e Miranda (7,3%) concentram 98,7% dos focos de calor no Pantanal/MS, conforme dados do INPE. O CBMMS já está em atuação na região desde o dia 02/04/24 e já foram empregados um efetivo de 1.779 bombeiros e bombas militares nas ações de prevenção, preparação e combate aos incêndios florestais na Operação Pantanal 2024.

Ano	Cerrado		Pantanal	
	Área Queimada (hectares)	Focos de Calor	Área Queimada (hectares)	Focos de Calor
2023	228.350	1.535	505.525	2.331
2024	431.650	3.823	1.621.625	8.150
	↑ 89,0%	↑ 149,1%	↑ 220,8%	↑ 249,6%

**ÁREAS PROTEGIDAS**

Locais	Área Queimada (hectares)		
	2023	2024	DIFERENÇA
Unidades de Conservação (Pantanal/Cerrado)	47.750	74.425	↑ 55,9%
Rede Amolar (Pantanal)	157.325	225.075	↑ 43,1%
Terras Indígenas (Pantanal/Cerrado)	62.525	344.425	↑ 450,9%

**OCORRÊNCIAS DE INCÊNDIOS FLORESTAIS ATENDIDAS PELO CBMMS**

2023	4.362	↑ 25,6 %
2024	5.478	

Fonte dos dados: [LASA](#) e [INPE](#).

Fonte dos dados: Corpo de Bombeiros Militar ([CBMMS](#)).

**PREVISÃO DAS CONDIÇÕES METEOROLÓGICAS**

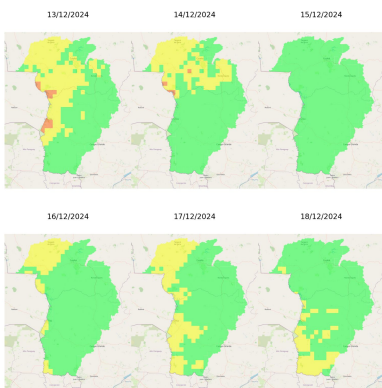

Entre **sexta (13/12)** a **domingo (15/12)** a previsão indica sol com variação de nebulosidade. Há probabilidade de chuvas e tempestades acompanhadas de raios e rajadas de vento. A partir da **segunda-feira (16/12)**, o tempo volta a ficar mais firme com sol e variação de nebulosidade. Em relação às temperaturas e ventos, são previstas:

- Temperaturas mínimas variando entre **21-25°C**.
- Temperaturas máximas variam entre **28-36°C**.
- Ventos atuam, predominantemente, do quadrante sul e giram para o quadrante norte ao longo da quarta-feira (18/12).

No Pantanal MS, o perigo de fogo varia entre “moderado” a “baixo” entre os dias 13 a 18 de dezembro. Porém, grande parte do Pantanal MS, encontra-se com perigo de fogo “baixo”.

Fonte dos dados do Perigo de Fogo: LASA.

**PREVISÃO SAZONAL DA PROBABILIDADE DE FOGO POR MUNICÍPIOS**

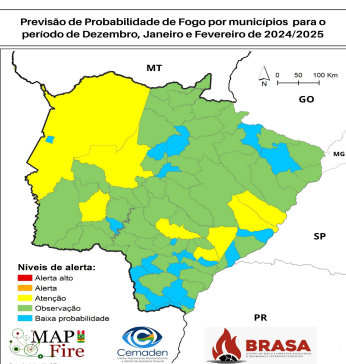

A previsão da probabilidade de fogo para o trimestre Dezembro-Janeiro-Fevereiro de 2024/2025 mostra que grande parte do estado encontra-se em nível entre “Observação” e “Baixa Probabilidade”. Na região pantaneira o nível de alerta está em “Atenção”.

Fonte dos dados: CEMADEN.