INFORMATIVO DO TEMPO Nº55/2025: 25/06/2025
Elaborado pela equipe técnica do CEMTEC/SEMADESC

Temperatura mínima (°C) observada no dia 25 de junho de 2025

Municípios (MS)	Temperatura mínima (°C)	Municípios (MS)	Temperatura mínima (°C)
Amambai	-0,7	Nioaque (Faz. Buritizinho da	5,0
Rio Brilhante	-0,1	Três Lagoas	5,1
Iguatemi	0,4	Porto Murtinho	5,8
Santa Rita do Pardo	0,8	Bataguassu	5,8
Nova Alvorada do Sul	1,4	Cassilândia	6,0
Laguna Carapã	1,6	Camapuã	6,3
Ponta Porã	1,8	Chapadão do Sul	6,3
Sete Quedas	2,3	Paraíso das Águas (Faz. Ranchinho)	6,4
Água Clara	2,5	Corumbá (Faz. São Cândido)	6,8
Itaporã	2,9	Miranda	7,0
Aral Moreira	3,0	São Gabriel do Oeste	7,1
Sidrolândia	3,5	Aquidauana	7,5
Bonito	3,6	Costa Rica	8,0
Ribas do Rio Pardo	3,7	Campo Grande	8,2
Caarapó	3,8	Corguinho (Faz. Morro Alegre)	8,3
Dourados	3,9	Porto Murtinho (Faz. São Luís)	8,8
Nova Andradina - IFMS	3,9	Nhumirim - Nhecolândia	9,0
Angélica	3,9	Coxim	9,8
Corumbá (Faz. Campo Zélia)	4,4	Pedro Gomes	10,1
Paranaíba	4,5	Corumbá (Faz. Xaraés)	10,8
Bandeirantes	4,6	Sonora	10,8
Ivinhema	4,7	Corumbá	14,0

Fonte dos dados: INMET e SEMADESC.

CEMTEC
Centro de Monitoramento do Tempo e do Clima de Mato Grosso do Sul
SEMADESC
Secretaria de Estado de Meio Ambiente, Desenvolvimento, Ciência, Tecnologia e Inovação
GOVERNO DE Mato Grosso do Sul
Saiba mais:
cemtec.ms.gov.br

ANÁLISE DO TEMPO ATUAL

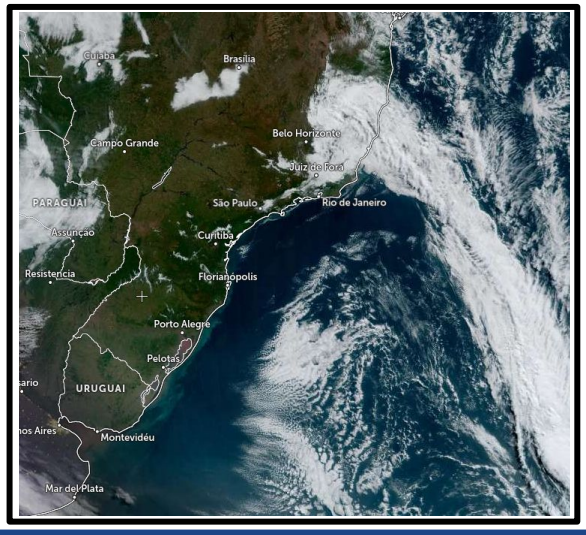

No dia 25 de junho de 2025 nota-se na imagem do satélite GOES-19, válida para às 08:10 horas local, observa-se sol e poucas nuvens em Mato Grosso do Sul devido a atuação de um sistema de alta pressão atmosférica, ou seja, uma intensa massa de ar frio.

Os ventos atuam do quadrante leste e sul em grande parte do Mato Grosso do Sul.

Fonte da imagem: Imagem de Satélite.

PREVISÃO DO TEMPO PARA AS PRÓXIMAS HORAS

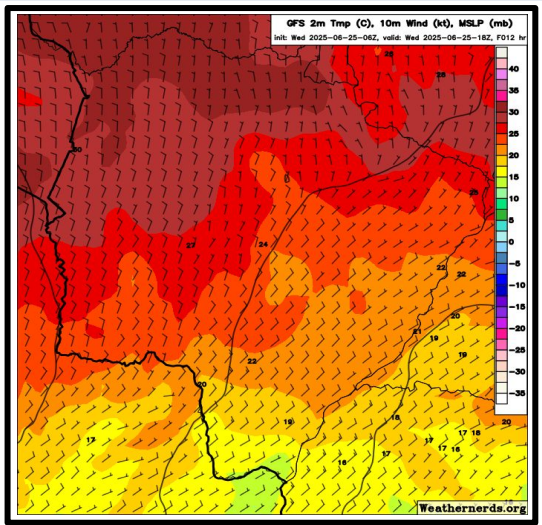

A atuação de um sistema de alta pressão atmosférica mantém o tempo estável em Mato Grosso do Sul, com predomínio de sol e variação de nebulosidade. As temperaturas apresentam acentuado declínio, com mínimas bastante baixas nas primeiras horas do dia. Ao longo do dia, as temperaturas máximas estarão mais amenas com valores que podem atingir os 16-24°C, com destaque na metade sul do estado.

Fonte da imagem: Weathernerds.