

PREVISÃO DO TEMPO - 09 A 12 DE FEVEREIRO DE 2026

Segunda-Feira (09/02) a Quinta-Feira (12/02): A previsão para a semana indica a atuação de dois cenários distintos no Mato Grosso do Sul. Nas regiões centro-sul, sudoeste e oeste do estado, o tempo tende a ficar mais firme, com sol e variação de nebulosidade, aliado a temperaturas elevadas, que podem alcançar valores entre 35-37°C.

Por outro lado, nas regiões norte e nordeste do estado, a atuação da Zona de Convergência do Atlântico Sul (ZCAS) favorece a manutenção das instabilidades, com possibilidade de pancadas de chuva e tempestades, acompanhadas de raios e rajadas de vento.

Os maiores acumulados de chuva são esperados entre segunda (09) e terça-feira (10), principalmente nessas áreas. No entanto, a condição para chuvas permanece ao longo da semana. Em pontos isolados do estado, não se descarta a ocorrência de pancadas de chuva e tempestades.

Os ventos atuam do quadrante norte com velocidades que variam entre 40 e 60 km/h, com possibilidade de rajadas pontuais superiores a 60 km/h.

Em relação a previsão de temperaturas por regiões:

Regiões Sul, Cone-Sul e Grande Dourados: Mínimas entre 21-24°C e máximas entre 32-36°C.

Regiões Pantaneira e Sudoeste: Mínimas entre 22-26°C e máximas entre 33-37°C.

Regiões Bolsão, Norte e Leste: Mínimas entre 20-23°C e máximas entre 25-34°C.

Campo Grande (Capital): Mínimas entre 21-23°C e máximas entre 29-31°C.

09/02/2026

Legenda:

- Região Pantanal
- Região Sudoeste
- Região Norte
- Região Campo Grande
- Região Bolsão
- Região Leste
- Região Grande Dourados
- Região Sul-Fronteira
- Região Cone-Sul

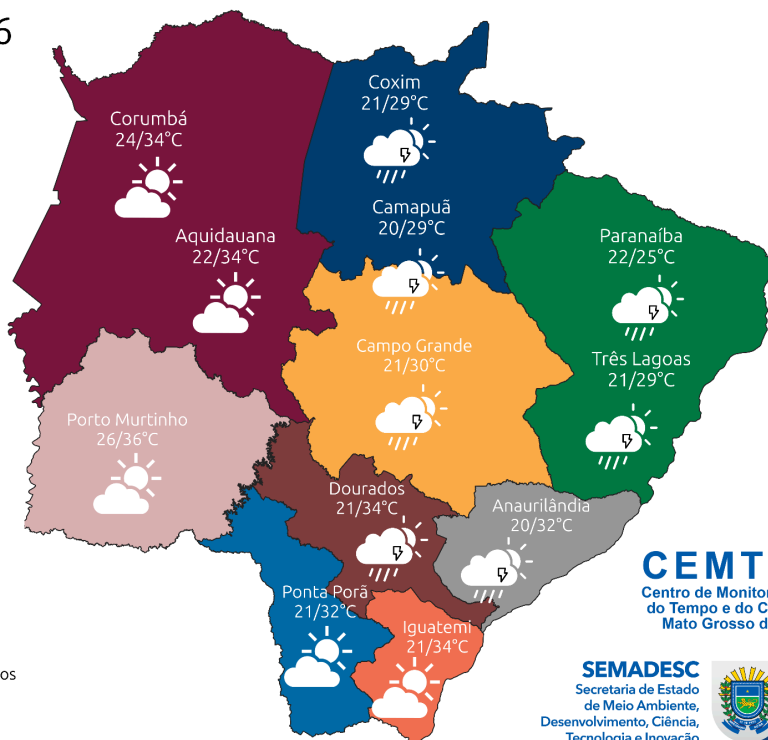

CEMTEC
Centro de Monitoramento
do Tempo e do Clima de
Mato Grosso do Sul

SEMADESC
Secretaria de Estado
de Meio Ambiente,
Desenvolvimento, Ciência,
Tecnologia e Inovação

10/02/2026

Legenda:

- Região Pantanal
- Região Sudoeste
- Região Norte
- Região Campo Grande
- Região Bolsão
- Região Leste
- Região Grande Dourados
- Região Sul-Fronteira
- Região Cone-Sul

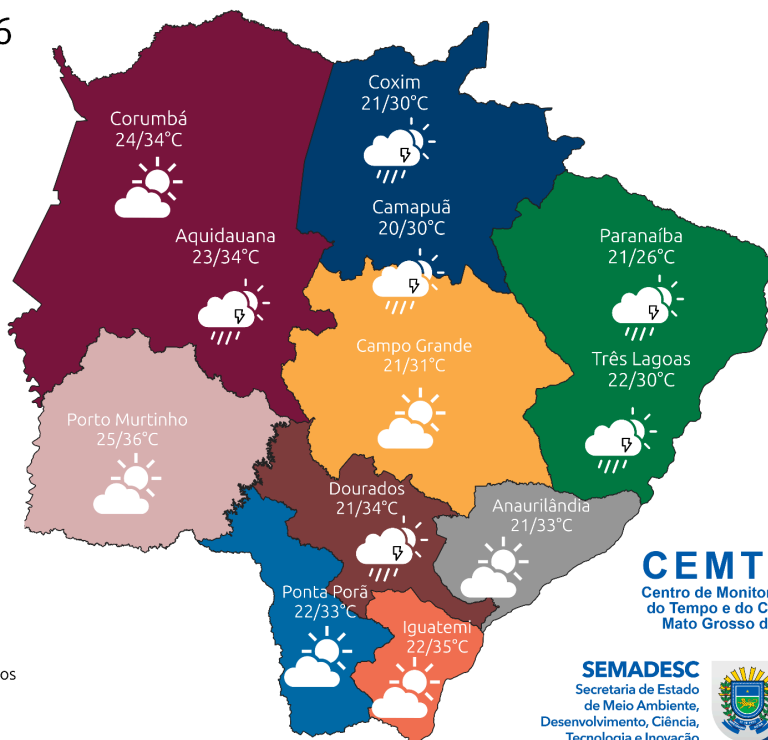

CEMTEC
Centro de Monitoramento
do Tempo e do Clima de
Mato Grosso do Sul

SEMADESC
Secretaria de Estado
de Meio Ambiente,
Desenvolvimento, Ciência,
Tecnologia e Inovação

11/02/2026

Legenda:

- Região Pantanal
- Região Sudoeste
- Região Norte
- Região Campo Grande
- Região Bolsão
- Região Leste
- Região Grande Dourados
- Região Sul-Fronteira
- Região Cone-Sul

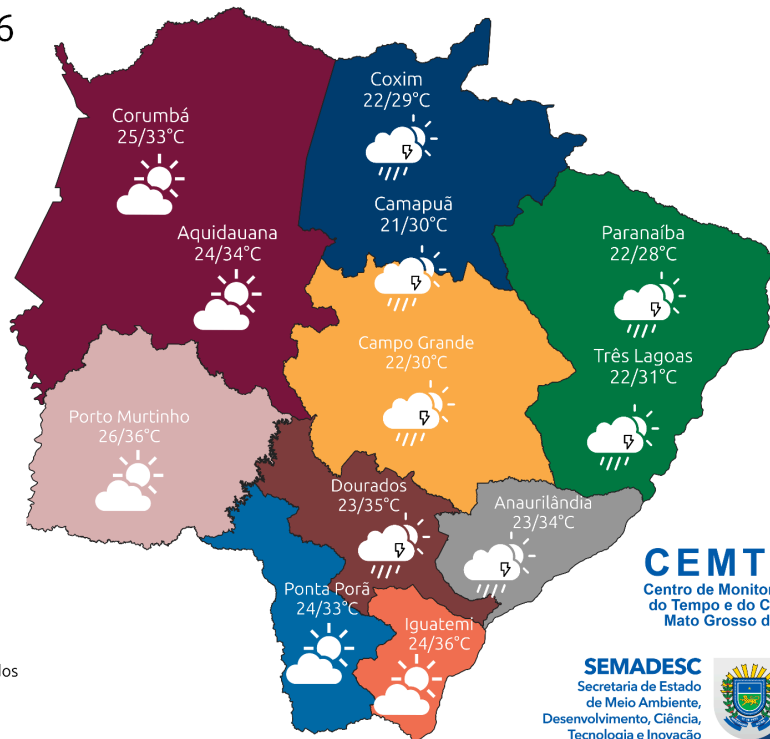

CEMTEC
Centro de Monitoramento
do Tempo e do Clima de
Mato Grosso do Sul

SEMADESC
Secretaria de Estado
de Meio Ambiente,
Desenvolvimento, Ciência,
Tecnologia e Inovação

12/02/2026

Legenda:

- Região Pantanal
- Região Sudoeste
- Região Norte
- Região Campo Grande
- Região Bolsão
- Região Leste
- Região Grande Dourados
- Região Sul-Fronteira
- Região Cone-Sul

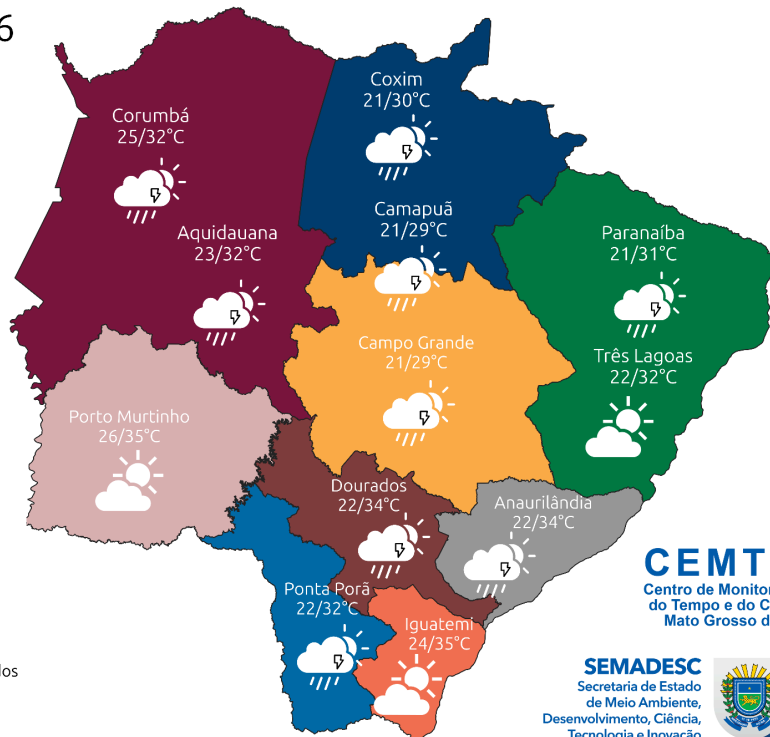

CEMTEC
Centro de Monitoramento
do Tempo e do Clima de
Mato Grosso do Sul

SEMADESC
Secretaria de Estado
de Meio Ambiente,
Desenvolvimento, Ciência,
Tecnologia e Inovação

