

## PREVISÃO DO TEMPO - 13 A 16 DE ABRIL DE 2026

**Segunda (13/04) e Terça-Feira (14/04):** A previsão indica maior presença de nebulosidade e poucas aberturas de sol em grande parte do estado de Mato Grosso do Sul. Além disso, não se descartam pancadas de chuva e tempestades isoladas, devido à disponibilidade de umidade na atmosfera e à passagem de cavados, com maior probabilidade de ocorrência, especialmente, na segunda-feira (13/04). Na terça-feira, o tempo tende a ficar mais estável, com sol e variação de nebulosidade em todo o estado. As temperaturas seguem em elevação, com máximas previstas entre 32°C e 35°C.

Os ventos atuam do quadrante norte com velocidades que variam entre 40-60 km/h, com possibilidade de rajadas pontuais superiores a 60 km/h.

Em relação a previsão de temperaturas por regiões:

**Regiões Sul, Cone-Sul e Grande Dourados:** Mínimas entre 18-20°C e máximas entre 27-33°C.

**Regiões Pantaneira e Sudoeste:** Mínimas entre 23-25°C e máximas entre 32-34°C.

**Regiões Bolsão, Norte e Leste:** Mínimas entre 20-22°C e máximas entre 29-34°C.

**Campo Grande (Capital):** Mínimas entre 20-22°C e máximas entre 29-32°C.

13/04/2026

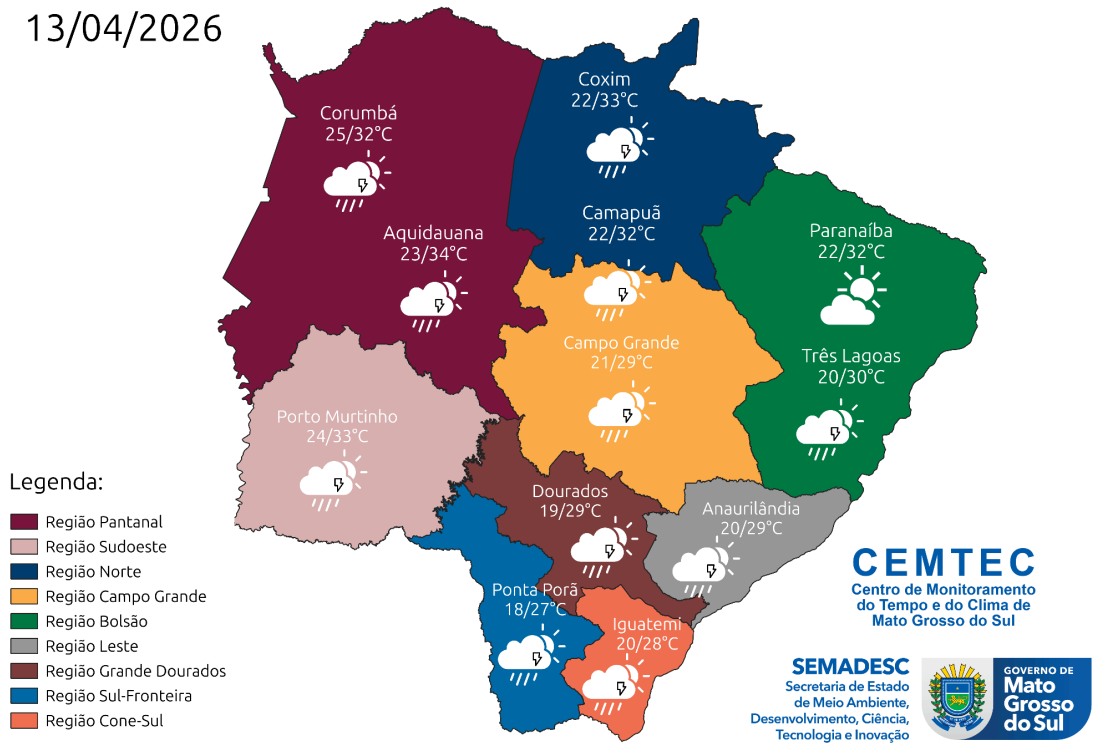

14/04/2026

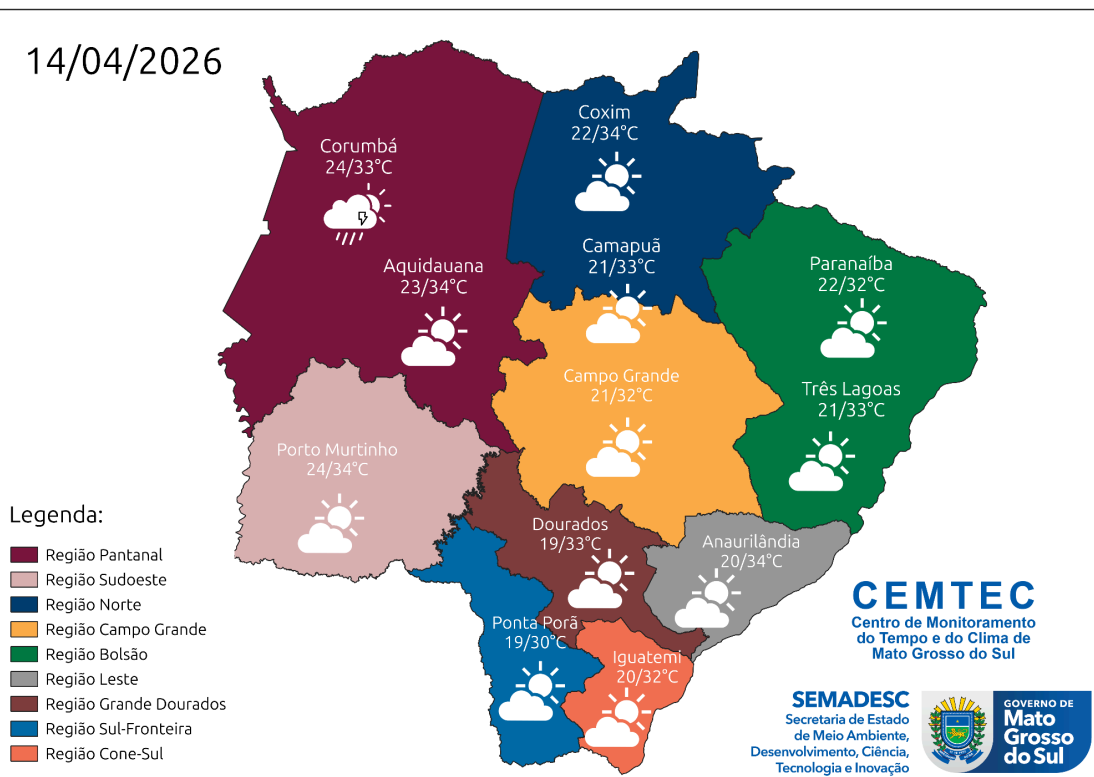

**Quarta (15/04) a Quinta-Feira (16/04):** A previsão indica tempo com sol e variação de nebulosidade ao longo do período. Há possibilidade de aumento de nuvens, com ocorrência de chuva e tempestades que podem vir acompanhadas de raios e rajadas de vento. Essa condição meteorológica é favorecida pela atuação de um centro de baixa pressão atmosférica que terá origem no nordeste da Argentina. Além disso, o intenso transporte de calor e umidade, aliado ao deslocamento de cavados, contribui para a formação de instabilidades em Mato Grosso do Sul. São previstos acumulados significativos de chuva, acima de 30 mm/24h, especialmente nas regiões oeste, sudoeste, sul e sudeste do estado. Por outro lado, na região nordeste do estado o tempo deverá ficar mais firme, com temperaturas que podem atingir os 34-36°C.

Os ventos atuam do quadrante norte com velocidades que variam entre 40-60 km/h, com possibilidade de rajadas pontuais superiores a 60 km/h.

Em relação a previsão de temperaturas por regiões:

**Regiões Sul, Cone-Sul e Grande Dourados:** Mínimas entre 20-22°C e máximas entre 26-31°C.

**Regiões Pantaneira e Sudoeste:** Mínimas entre 22-25°C e máximas entre 30-34°C.

**Regiões Bolsão, Norte e Leste:** Mínimas entre 21-23°C e máximas entre 31-34°C.

**Campo Grande (Capital):** Mínimas entre 20-22°C e máximas entre 28-30°C.

15/04/2026

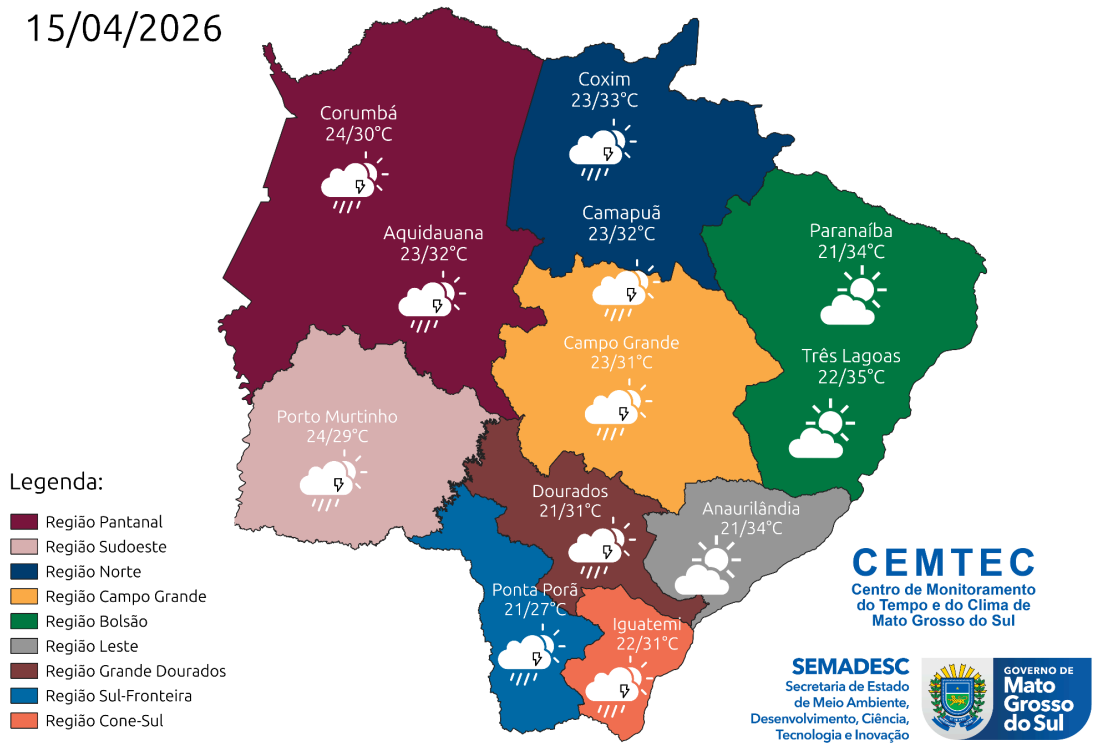

16/04/2026

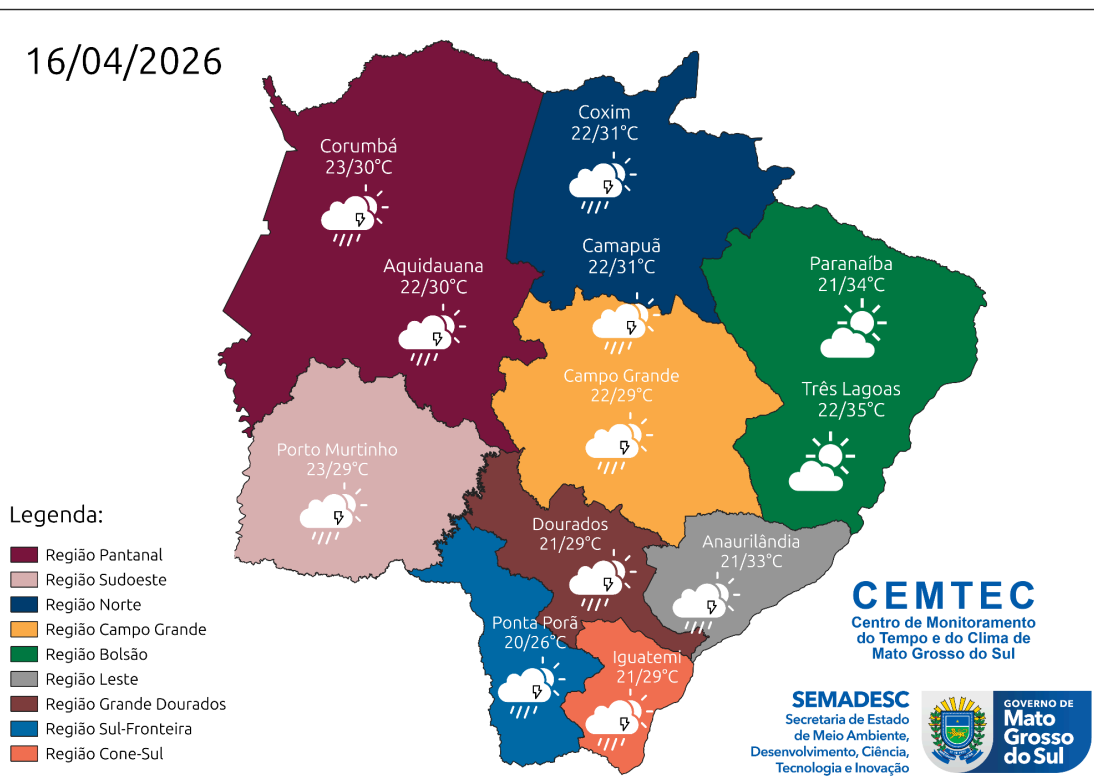

### Tendência meteorológica para os próximos dias:

A Figura 1 mostra o acumulado de precipitação previsto pelo modelo GFS entre os dias 13 a 29 de abril de 2026. De acordo com a análise, esperam-se acumulados de chuva, acima de 60 mm, para as regiões sul, sudeste, sudoeste, oeste e norte do estado de Mato Grosso do Sul.

**Ressalta-se** o acompanhamento das previsões semanais, devido às incertezas inerentes às previsões que ultrapassam três dias.

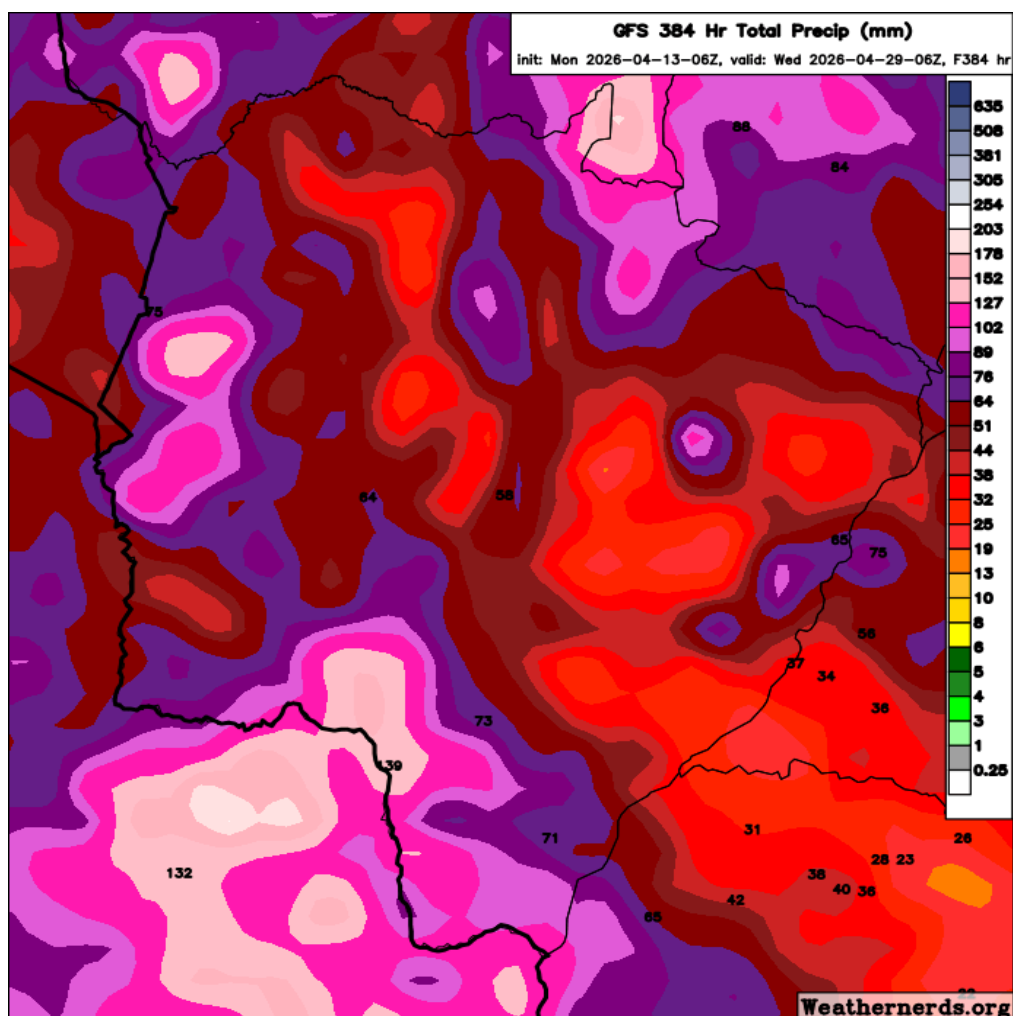

Figura 1. Precipitação acumulada prevista pelo modelo GFS para o período entre os dias 13 a 29 de abril de 2026. Fonte: Weathernerds.

A próxima atualização da previsão do tempo será feita dia 16/04/26 (áudio e PDF).

Elaborado pela equipe técnica do CEMTEC/SEMADESC.