CEMTEC
Centro de Monitoramento do Tempo e do Clima de Mato Grosso do Sul

SEMADESC
Secretaria de Estado de Meio Ambiente, Desenvolvimento, Ciência, Tecnologia e Inovação

Estado de Mato Grosso do Sul

BOMBEIRO MILITAR 193
MATO GROSSO DO SUL

INFORMATIVO Nº08/CICOE-PEMIF/2026

MONITORAMENTO DE INCÊNDIOS FLORESTAIS DO ESTADO DE MATO GROSSO DO SUL

Data de emissão: 11/11/2026

PERÍODO DE ANÁLISE: 01/01/2026 A 04/11/2026

ÁREA QUEIMADA E EVENTOS DE FOGO EM MATO GROSSO DO SUL

Ano	Cerrado		Pantanal		Mata Atlântica	
	Área Queimada (hectares)	Eventos de Fogo	Área Queimada (hectares)	Eventos de Fogo	Área Queimada (hectares)	Eventos de Fogo
2025	91.804	733	96.576	139	16.977	103
2026	25.107	451	124.881	177	2.998	78
	▼ 72,7%	▼ 38,5%	▲ 29,3%	▲ 27,3%	▼ 82,3%	▼ 24,3%

Fonte dos dados: IMASUL.

OCORRÊNCIAS DE INCÊNDIOS EM VEGETAÇÃO ATENDIDAS PELO CBMMS

2025	**4.327**	▼ 37,9%
2026	**2.689**	

Fonte dos dados: Corpo de Bombeiros Militar (CBMMS).

ATOS DECLARATÓRIOS EM PREVENÇÃO

ATESTADO DE CONFORMIDADE CONTRA INCÊNDIOS FLORESTAIS VÁLIDOS CONFORME NT-45/CBMMS/2021. DADOS EM QUANTIDADES EMITIDOS.

Mata Atlântica		Cerrado		Pantanal	
2025	1	2025	28	2025	44
2026	3	2026	79	2026	96
▲ 200,0%		▲ 182,1%		▲ 118,2%	

Fonte dos dados: Corpo de Bombeiros Militar (CBMMS).

PREVISÃO DAS CONDIÇÕES METEOROLÓGICAS

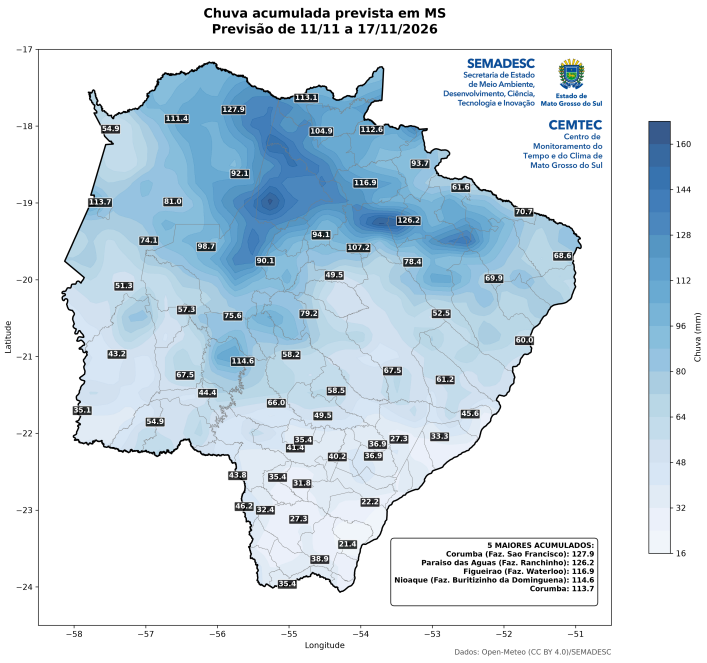

Previsão (11 a 17/Nov): 11 e 12/11 (Qua/Qui): Aumento de nebulosidade e retorno das chuvas. Previsão de tempestades com raios, rajadas de vento (>70 km/h) e eventual granizo. Acumulados podem passar de 40 mm/dia. Calor persiste com máximas de até 32°C.
Tendência (13 a 17/11): O mapa indica chuvas significativas em todo o estado, com os maiores volumes (entre 110 mm e 160 mm) concentrados nas regiões Norte, Bolsão e Leste. Regiões Sul e Sudoeste terão volumes menores, entre 30 mm e 70 mm.
Temperaturas (mín/máx): Sul e Leste 19–35°C; Pantanal e Sudoeste 22–38°C; Norte e Bolsão 21–35°C; Campo Grande 21–35°C.

Fonte da imagem: IMASUL e SEMADESC.

PROBABILIDADE DE FOGO POR MUNICÍPIOS

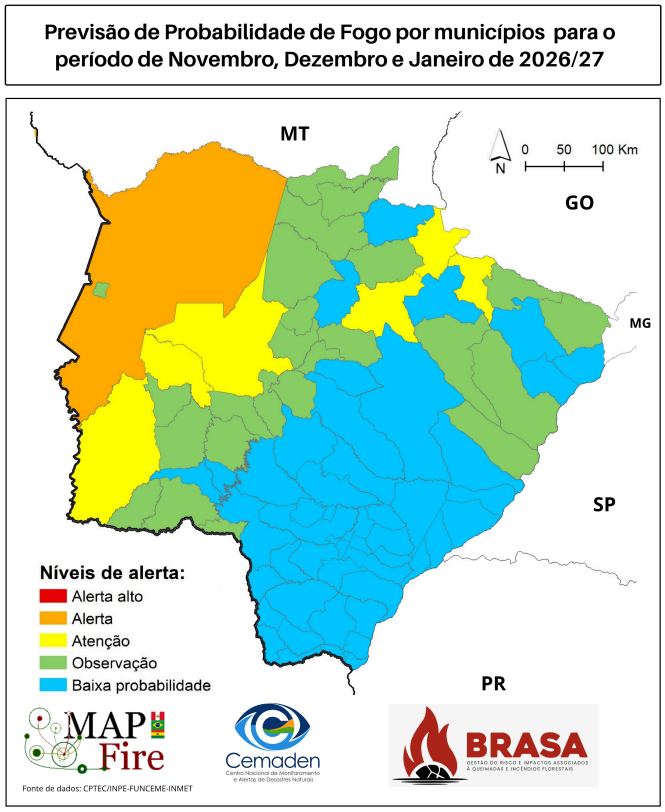

Trimestre (Nov-Dez e Jan de 2026/27): Predomínio dos níveis **Baixa probabilidade** e **Observação** no estado.
Áreas Críticas: Municípios das Regiões **Oeste e Noroeste** em **Alerta** (foco preventivo).

Fonte da imagem: CEMADEN / MAP-Fire.